Pläne + Raum-Nr.

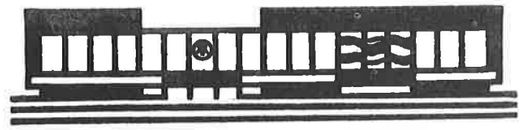

PALAST DER REPUBLIK

GESAMTPLÄNE M. 1:500 15.8.1974

1 2 3 4 5 6 7 8 9 10 11 12 13 14 15 16 17 18 19 20 21

6 000 9000 9000 9000 9000 9000 7500 12 000 7500 9000 9000 9 000 9 000 9 000 9 000 9 000 9 000 9 000 9 300 6 000

A B C D E F G H I J K L

6000 12 000 12 000 12 000 12 000 12 000 12 000 12 000 12 000 12 000 6 000

1T 110 1T 111 1T 090 1T 100 1T 105 1T 104 1T 103 1T 101 KERN 2 1T 070 KERN 1 1T 072 1T 073 1T 075 1T 071 1T 074

2T 211 2T 210 2T 200 2T 192 2T 190 2T 191 2T 194 2T 193

3T 290 3T 280 3K 220 3K 210 3T 411 3T 408 3T 409 3T 410 3T 401 3T 311 3T 407 KERN 5 3T 310 3T 312 3T 033 3T 032 3T 418 KERN 7 3T 405 3T 300 3T 250 3T 260 3T 417 3T 270 3T 404 3T 242 3T 240 3T 243 3T 241 3T 244

3T 324 3T 322 3T 340 3T 323 3T 321 3T 333 3T 334 3T 331 3T 330 3T 332 3T 234 3T 230 3T 233 3T 231 3T 232 3T 224 3T 221 3T 223 3T 220 3T 222 3T 403

3T 190 3T 180 3T 170 3T 160 3T 151 3T 212 3T 210 3T 213 3T 211 3T 214 3T 150 3T 030 3T 100 3T 061 3T 140 3T 130 KERN 8 3T 120 3T 402 KERN 8 3T 3010

1T 050 1T 114 1T 112 1T 113 1K 670 K 660 K 650 1K 690 K 640 K 630 1K 680 1K 672 1K 671 1T 061 KERN 4 1T 060 1T 065 1T 063 1T 064

2T 220 2T 160 2T 170 2T 161 2T 180 2T 150 2T 140 2T 080 2T 071 2T 100 2T 110 2T 120 2T 130 2T 072 2T 070 2T 050 2T 042 2T 043 2T 045 2T 046 2T 041 2T 042 2T 060 2T 040 2T 230 2T 030 1T 044 1T 043 KERN 3 1T 042 1T 040 1T 041 1T 032 1T 030 1T 045 1T 020 1T 021 3T 070 KERN 6 3T 060 3T 400 3T 406 3T 041 3T 040 3T 340 3T 010

1K 020 1T 010 1T 012 2T 010 3K 010 3K 012 3K 013 3K 014 3K 011 3T 010

KERN 1 KERN 2 KERN 3 KERN 4 KERN 5 KERN 6 KERN 7 KERN 8

VE BMK INGENIEURHOCHBAU BERLIN · PALAST DER REPUBLIK

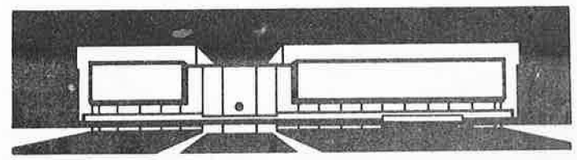

K2

K e l l e r

Bauteil I

Raum-Nr.	Raumbezeichnung
1K 200	Flur
1K 210	Treppenhaus
1K 211	Lüftungsschacht
1K 213	Schacht
1K 214	Aufzug 2
1K 215	Kanalraum
1K 230	Treppenhaus
1K 231	Lüftungsschacht
1K 232	Hohlraum
1K 233	Schacht
1K 234	Schacht
1K 235	Aufzug 1
1K 240	Kabelaufteilung
1K 250	Lichtraum
1K 251	Hohlraum
1K 252	Hohlraum
1K 260	Aufsicht
1K 270	Personal
1K 280	Massage
1K 290	Flur
1K 291	Abstellraum
1K 292	Hohlraum
1K 293	Luftkanal
1K 300	E-Verteilung
1K 310	Schleuse
1K 320	Ruheraum
1K 330	Abkühlraum
1K 340	Sauna
1K 350	Flur
1K 360	Vorreinigung
1K 370	WC Männer
1K 380	Vorraum
1K 390	Umkleideraum Männer
1K 400	Schleuse
1K 410	Umkleideraum
1K 420	Vorreinigung
1K 430	Sauna
1K 440	Abkühlraum
1K 450	Ruheraum
1K 460	WC Männer
1K 470	Vorraum
1K 480	Flur
1K 490	Treppenhaus
1K 491	E-Verteilung
1K 492	Hohlraum
1K 493	Hohlraum
1K 494	Hohlraum
1K 495	Hohlraum
1K 496	Hohlraum
1K 500	Umkleideraum Frauen
1K 501	Lüftungsschacht
1K 502	Aufzug 8
1K 503	Aufzug 7
1K 504	Aufzug 6
1K 505	Lüftungsschacht
1K 506	Lüftungsschacht
1K 510	WC Frauen
1K 511	Vorraum
1K 520	Flur
1K 521	Hohlraum
1K 522	Hohlraum
1K 530	Vorreinigung
1K 540	Abkühlraum
1K 550	Sauna
1K 560	Ruheraum
1K 561	Abstellraum
1K 570	Solarium
1K 571	Duschraum
1K 572	Geräteraum
1K 573	Hohlraum
1K 574	Hohlraum
1K 580	Diskothek
1K 590	Anrichte
1K 610	Flur (Betriebs-feuerwehr)
1K 611	Aufenthaltsraum
1K 612	Ruheraum
1K 613	Feuermelde-Alarm-zentrale
1K 614	Instrukteure
1K 615	Leiter BfI
1K 616	Geräte
1K 617	WC
1K 618	Vorraum
1K 620	Flur (Poststelle)
1K 621	Archiv
1K 622	Poststelle
1K 623	Lagerraum Poststelle
1K 624	Waschraum WC
1K 625	Teeküche
1K 626	Geschenkraum
1K 627	Dokumente
1K 628	Materiallager
1K 629	Abstellraum
1K 630	Informationsanlagen
1K 640	Informationsanlagen
1K 650	Informationsanlagen
1K 660	Informationsanlagen
1K 670	Verbindungsgang
1K 671	Abstellraum
1K 672	Abstellraum
1K 674	Flur
1K 680	Aufzug 4
1K 690	Aufzug 5

Bauteil II

Raum-Nr.	Raumbezeichnung
2K 010	MS-Schaltanlage und SL-Stationen 1
2K 020	Materiallager
2K 030	Lager - Fördertechnik
2K 040	Schlosserei u. Klempnerei
2K 050	Müllpresse
2K 051	Kartonzerkleinerung
2K 060	Lager - Leergut
2K 061	Schacht
2K 062	Schacht
2K 070	Anlieferungsstraße
2K 071	Aufzug 21 (LM 100)
2K 072	Schacht
2K 073	Schacht
2K 074	Schacht
2K 075	Schacht
2K 076	Schacht
2K 077	Schacht
2K 078	Laderaum
2K 079	Schacht
2K 080	Abfälle
2K 090	Fettabscheider
2K 100	Warenannahme
2K 110	Tanklager
2K 120	Lager Nahrungs- und Genußmittel
2K 130	Lifterraum
2K 140	Naßgemüse
2K 150	Gemüselager
2K 160	Kühlraum Kartoffeln und Gemüse
2K 170	Kühlraum Wild
2K 180	Kühlraum Fleisch
2K 190	Flur
2K 200	Vorkühlraum
2K 210	Lager Nahrungs- und Genußmittel
2K 230	Kühlraum Wurst
2K 240	Gefrierlager III
2K 250	Vorkühlraum
2K 260	Kühlraum Molkerei-produkte
2K 261	Schacht
2K 270	Gefrierlager I
2K 280	Gefrierlager II
2K 290	Kühlraum Flaschen-getränke
2K 291	Kühlraum Konserven
2K 300	ELT-Verteilung
2K 301	Lifterraum für Rauch-abzüge
2K 310	Handlager - Eis
2K 320	Kühlraum Eisprodukte
2K 321	Gefrierlager
2K 330	Gefrierlager Patisserie
2K 331	Gefrierlager
2K 340	Kühlraum Fertigprodukte
2K 341	Schacht
2K 350	Kühlraum Zentralküche
2K 360	Brotlager
2K 361	Schacht
2K 362	Schacht
2K 370	Zentralküche Pausenversorgung
2K 371	Gemüse Vorbereitung
2K 372	Fisch Vorbereitung
2K 373	Geflügel Vorbereitung
2K 374	Wild Vorbereitung
2K 375	Fleisch Vorbereitung
2K 376	Auslieferung
2K 377	Büro
2K 378	Büro
2K 379	Behälterspüle
2K 380	Patisserie
2K 390	Speiseeisbereitung
2K 391	Spüle
2K 400	Kältemaschinen
2K 410	Flur
2K 411	Informationsschacht
2K 412	I-Schacht
2K 413	Schacht
2K 414	Schacht
2K 415	Aufzug 16 (L 100)
2K 416	Schacht
2K 417	Schacht
2K 418	Aufzug 15 (L 100)
2K 419	Zugang Informationsschacht
2K 420	Flur
2K 421	E-Schacht
2K 422	Schacht
2K 423	Schacht
2K 424	Aufzug 9 (L 100)
2K 425	I-Schacht
2K 426	I-Schacht
2K 427	Zugang J-Schacht
2K 428	L-Schacht
2K 429	L-Schacht
2K 430	Flur
2K 431	I-Schacht
2K 432	I-Schacht
2K 433	I-Schacht
2K 434	I-Schacht
2K 435	Aufzug 10 (L 100)
2K 436	E-Schacht
2K 437	Zugang I-Schacht
2K 438	Müllsammelraum
2K 440	Flur
2K 441	I-Schacht
2K 442	I-Schacht
2K 443	L-Schacht
2K 444	L-Schacht
2K 445	Zugang L-Schacht
2K 450	Flur
2K 451	L-Schacht
2K 452	L-Schacht
2K 460	Flur
2K 461	L-Schacht
2K 462	L-Schacht
2K 463	L-Schacht
2K 470	Frauenruheraum
2K 480	Lager
2K 490	Verkaufsraum
2K 500	Handlager
2K 510	Büro
2K 520	Sauna - Personal, Umkleideraum
2K 530	Büro
2K 540	Zentrale Sperrluftschleieranlage
2K 550	Umkleideraum Männer
2K 551	Waschraum Männer
2K 560	Umkleideraum Frauen
2K 570	Waschraum Frauen
2K 580	WC - Männer - Küche
2K 590	WC - Frauen - Küche
2K 600	Spüle
2K 610	Kalte und Warme Küche
2K 620	WC - Frauen - Serv.
2K 630	Office
2K 631	Lager
2K 632	Kühlraum
2K 640	WC - Männer - Serv.
2K 641	Vorraum
2K 660	WC - Männer
2K 661	Vorraum
2K 662	Wärterin
2K 670	WC - Frauen
2K 671	Vorraum
2K 680	Übergang zur Gaststätte
2K 690	Büro
2K 700	Büro
2K 710	Gaststätte
2K 720	Foyer
2K 730	Garderobe
2K 740	Treppe
2K 750	Treppe
2K 760	Med. Beratung
2K 770	WC - Männer
2K 771	Vorraum
2K 780	WC - Frauen
2K 781	Vorraum
2K 790	Flur
2K 800	Schleuse
2K 810	Lager Eigenbedarf
2K 820	Büro Lagerleiter
2K 821	Büro Lagerleiter
2K 830	Anlieferung Keller 2
2K 831	Aufzug 22 (LH 100)
2K 832	L-Schacht
2K 833	Abstellraum
2K 834	Müllsammelraum
2K 835	L-Schacht
2K 840	Treppe
2K 841	Abstellraum
2K 842	ELT-Verteilung
2K 850	Bankettlager
2K 860	L-Schacht
2K 861	L-Schacht
2K 862	L-Schacht

Bauteil III

Raum-Nr.	Raumbezeichnung
3K 010	Heizungszentrale
3K 011	Wasserkühlerraum
3K 012	Kompressorenraum
3K 013	Wendeschütz-Kasten-raum
3K 014	Werkstatt-Heizungs-zentrale
3K 030	Elektro-Werkstatt
3K 031	Notwasserversorgung
3K 032	Schleuse
3K 033	Lager
3K 034	Vorraum
3K 040	Tapezierer-Werkstatt
3K 041	Druckwellendämpfer
3K 042	Lifterraum-Schutzraum-lüftung
3K 043	Schutzraumfilter-kammer
3K 044	"
3K 045	"
3K 046	"
3K 047	"
3K 050	Tischlerei
3K 051	Lager
3K 052	Vorraum
3K 053	Schleuse
3K 054	Notausstieg
3K 060	BMSR-Anlage
3K 070	Fahrstraße
3K 071	Treppe
3K 090	Vorraum
3K 091	Aufzug 12 (P 160)
3K 092	Schacht
3K 100	Pförtner
3K 110	Aufenthaltsraum
3K 120	WC
3K 130	Lüftung
3K 140	Vorraum
3K 141	Schleuse
3K 142	Aufzug 18 (P 161)
3K 143	Schacht - Heizung
3K 144	Schacht - Sanitär
3K 145	Schacht - Lüftung
3K 146	Schacht - Lüftung
3K 147	Schacht - Elektro
3K 150	Müllraum
3K 151	Lager - brennbare Materialien
3K 170	Schaltraum - Unter-maschinerie
3K 171	Sanitär-Raum
3K 180	Kabelaufteilung und Schaltraum
3K 190	SL-Station - Notstrom
3K 200	Vorraum
3K 201	Aufzug 17 (P 161)
3K 202	Schacht - Lüftung
3K 203	Schacht - Lüftung
3K 204	Schacht - Sanitär
3K 205	Schacht - Heizung
3K 210	Schaltzentrale Notstrom
3K 220	Netzersatzstation
3K 221	Notausstieg - Netz-ersatzstation
3K 230	Schallschutzschleuse
3K 240	Verbindungsgang
3K 241	Aufzug 20 (P 161)
3K 242	Schacht - Informations-anlagen
3K 243	"
3K 244	"
3K 245	"
3K 246	Aufzug 19 (P 161)
3K 247	Unterfahrt - Ausgleich-pdium
3K 248	Transport-Hebebühne
3K 250	Flur
3K 260	Schaltzentrale
3K 261	Schacht - Lüftung
3K 262	Elektro-Verteilung
3K 263	Schacht - Lüftung
3K 264	Schacht - Lüftung
3K 270	Bowlingbahnen
3K 271	Schacht - Lüftung
3K 272	Schacht - Lüftung
3K 273	Schacht - Lüftung
3K 274	Schacht - Lüftung
3K 275	Schacht - Lüftung
3K 276	Schacht - Elektro
3K 277	Schacht - Elektro
3K 278	Schacht - Heizung
3K 279	Schacht - Heizung
3K 280	Werkstatt
3K 290	Lager
3K 300	Flur
3K 310	WC
3K 320	Umkleideraum
3K 330	Büro - Aufenthaltsraum
3K 350	Gaststätte
3K 360	Vorraum
3K 370	WC - Frauen - Vorraum
3K 371	WC - Frauen
3K 380	WC - Männer
3K 381	WC - Männer - Vorraum
3K 390	Kühlraum
3K 391	Kältemaschinenraum
3K 400	Bedienungsgang
3K 401	Lager
3K 402	Spüle
3K 403	Anrichte
3K 410	Eingang - Gaststätten
3K 411	Windfang
3K 412	Windfang
3K 420	Gaststätte
3K 430	Vorraum
3K 440	WC - Männer
3K 441	WC - Männer - Vorraum
3K 450	WC - Frauen - Vorraum
3K 451	WC - Frauen
3K 460	Verbindungsgang
3K 461	Treppe
3K 462	Kleinlastenaufzug
3K 465	Schacht
3K 466	Reinigungsgeräte
3K 467	Elektro-Verteilung
3K 468	Treppe
3K 500	Maschinenraum - Hubturm
3K 510	Magazin
3K 511	Stabilisierungsturm
3K 512	Stabilisierungsturm
3K 513	Stabilisierungsturm
3K 514	Stabilisierungsturm
3K 515	Stabilisierungsturm
3K 516	Stabilisierungsturm
3K 520	Hauslager
3K 521	Ausgabe
3K 530	Treppe
3K 540	Treppe
3K 550	Treppe
3K 551	Schleuse
3K 560	Unterverteilung - Beleuchtung
3K 570	WC - Frauen
3K 571	WC - Frauen - Vorraum
3K 572	Stabilisierungsturm
3K 573	Stabilisierungsturm
3K 574	Stabilisierungsturm
3K 580	WC - Männer
3K 581	WC - Männer - Vorraum
3K 582	Stabilisierungsturm
3K 583	Stabilisierungsturm
3K 584	Stabilisierungsturm
3K 600	Kühlmaschinenraum
3K 610	WC - Frauen
3K 611	WC - Männer
3K 620	Flur
3K 630	Vorraum
3K 631	Aufzug 11 (P 160)
3K 632	Schacht
3K 640	Treppe
3K 700	Lüftungszentrale
3K 701	Stabilisierungsturm
3K 702	Stabilisierungsturm
3K 703	Stabilisierungsturm
3K 704	Stabilisierungsturm
3K 705	Stabilisierungsturm
3K 706	Stabilisierungsturm

1 2 3 4 5 6 7 8 9 10 11 12 13 14 15 16 17 18 19 20 21

6000 9000 9000 9000 9000 9000 7500 12000 7500 9000 9000 9000 9000 9000 9000 9000 9000 9000 9000 9000 6000

A B C D E F G H I J K

3000 6000 12000 12000 12000 12000 12000 12000 12000 12000 6000

K1

VE BMK INGENIEURHOCHBAU BERLIN · PALAST DER REPUBLIK

1. Geschoss

Bauteil I

Raum-Nr.	Raumbezeichnung
11 010	Windfang
11 020	Präsidiumseingang
11 030	Warteraum
11 040	Anmeldung
11 050	Präsidiumsgarderobe
11 051	Sanitärschacht
11 060	Windfang
11 061	Aufzugsschacht
11 062	Schachtabmauerung
11 063	Technikraum - Informationsanlagen
11 064	"
11 070	Seitenfoyer
11 071	Technikraum - Informationsanlagen
11 072	"
11 073	Schachtabmauerung
11 074	Lüftungsschacht
11 075	Aufzugsschacht 9
11 076	Rauchabzugsschacht
11 080	Volkskammergarderobe
11 090	Windfang
11 091	Aufzugsschacht
11 092	Schachtabmauerung
11 093	Technikraum - Informationsanlagen
11 094	"
11 100	Seitenfoyer
11 101	Technikraum - Informationsanlagen
11 102	"
11 103	Schachtabmauerung
11 104	Lüftungsschacht
11 105	Aufzugsschacht 10
11 110	Handbibliothek
11 111	Schachtabmauerung
11 112	Lüftungsschacht
11 113	Lüftungsschacht
11 114	Lüftungsschacht
11 115	Lüftungsschacht
11 116	Abmauerung Lüftungs-schacht
11 120	Bücherlager
11 130	Milchbar
11 131	Lüftungsschacht
11 132	Lüftungsschacht
11 133	Lüftungsschacht
11 134	Lüftungsschacht
11 140	Kellneroffice
11 150	Flur
11 160	Anrichte
11 170	Spüle
11 180	WC - Vorraum - Frauen
11 190	WC - Frauen
11 200	WC - Vorraum - Männer
11 201	Luftraum
11 210	WC - Männer
11 220	Lager
11 221	Luftraum
11 230	WC-Vorraum-Personal
11 240	WC - Personal
11 250	Espresso
11 260	Kellneroffice
11 270	Flur
11 280	Anrichte
11 290	Spüle
11 300	WC-Vorraum-Männer
11 301	Luftraum
11 310	WC - Männer
11 320	WC-Vorraum-Frauen
11 330	WC - Frauen
11 340	Lager
11 341	Luftraum
11 350	WC-Vorraum-Personal
11 360	WC - Personal
11 370	WC-Vorraum-Frauen
11 380	WC - Frauen
11 390	WC-Vorraum-Männer
11 400	WC - Männer
11 410	Personaleingang
11 420	Pförtner
11 430	Personaleingang
11 440	Pförtner
11 450	WC-Vorraum-Personal
11 460	WC - Personal
11 470	Büro
11 480	WC-Vorraum-Personal
11 490	WC - Personal
11 500	WC-Vorraum-Präsidium
11 510	WC - Präsidium
11 520	Garderobennebenraum
11 530	Kosmetiklager
11 540	Telefonzelle
11 550	Telefonzelle
11 560	Reinigungsgeräte
11 561	Sanitärschacht
11 570	Telefonzelle
11 580	Telefonzelle
11 590	Durchgang
11 600	Personaltreppe
11 601	Kernabmauerung
11 603	Steigeschacht Elektro
11 604	Steigeschacht Heizung
11 605	Aufzugsschacht 1
11 606	Kernabmauerung
11 610	Treppe
11 611	Technikraum Elektro und Sanitär
11 612	Rauchabzugsschacht
11 613	Schacht Techn.Versorgung
11 620	Personaltreppe
11 621	Aufzugsschacht 5
11 622	Kernabmauerung
11 623	Kernabmauerung
11 630	Personaltreppe (Zwischenpodest)
11 640	Treppe
11 641	Aufzugsschacht 7
11 642	Aufzugsschacht 8
11 643	Schacht Techn.Versorgung
11 644	Kernabmauerung
11 645	Rauchabzugsschacht
11 646	Technikraum Elektro und Sanitär
11 650	Personaltreppe
11 651	Kernabmauerung
11 653	Steigeschacht Elektro
11 654	Steigeschacht Heizung
11 655	Aufzugsschacht 2
11 656	Kernabmauerung
11 660	Treppe
11 661	Technikraum Elektro und Sanitär
11 662	Rauchabzugsschacht
11 663	Schacht Techn.Versorgung
11 670	Treppe
11 671	Aufzugsschacht 14
11 672	Aufzugsschacht 13
11 673	Schacht Techn.Versorgung
11 674	Kernabmauerung
11 675	Rauchabzugsschacht
11 676	Technikraum Elektro und Sanitär
11 680	Personaltreppe
11 681	Aufzugsschacht 6
11 682	Kernabmauerung
11 683	Kernabmauerung
11 690	Personaltreppe (Zwischenpodest)
11 700	Souvenirverkauf
11 701	Lüftungsschacht
11 702	Lüftungsschacht
11 703	Lüftungsschacht
11 704	Lüftungsschacht
11 705	Abmauerung Lüftungs-schacht
11 710	Souvenirlager
11 720	Aufenthaltsraum für Kraftfahrer
11 730	Aufsicht und Reinigungsgeräte
11 740	Durchgang
11 750	Büro
11 760	Reinigung und Aufsicht
11 770	Reinigung
11 780	Reinigung
11 790	Sichtschleuse
11 800	Aufsicht und Reinigungsgeräte
11 810	Aufsicht und Reinigung
11 820	Durchgang
11 830	Abstellraum

Bauteil II

Raum-Nr.	Raumbezeichnung
21 010	Eingangshalle Marx-Engels-Platz
21 011	Schacht - Lüftung
21 012	Schacht - Lüftung
21 013	Schacht - Lüftung
21 014	Schacht - Lüftung
21 015	Steigepunkt Heizung
21 016	Schacht Rauchabzug
21 017	Schacht Sanitär
21 018	Steigepunkt
21 019	Windfang Marx-Engels-Platz
21 020	Eingangshalle Spreeseite
21 021	Schacht - Lüftung
21 022	Schacht - Lüftung
21 023	Schacht - Lüftung
21 024	Schacht - Lüftung
21 025	Schacht Rauchabzug
21 026	Steigepunkt Heizung
21 027	Steigepunkt Sanitär
21 028	Steigepunkt Sanitär
21 029	Windfang Spreeseite
21 030	Garderobenhalle
21 031	Schacht - Lüftung
21 032	Schacht - Lüftung
21 033	Schacht - Lüftung
21 034	Schacht - Lüftung
21 035	Steigepunkt Sanitär
21 036	Steigepunkt Sanitär
21 037	Schacht Rauchabzug
21 038	Schacht Rauchabzug
21 039	Treppenhaus (zu Bauteil III)
21 140	ELT-Verteilerraum
21 040	Kasse
21 041	Kasse
21 042	Kasse
21 043	Fernsprecher
21 044	Fernsprecher
21 045	Fernsprecher
21 046	Fernsprecher
21 050	Kasse
21 051	Kasse
21 052	Kasse
21 053	Fernsprecher
21 054	Fernsprecher
21 055	Fernsprecher
21 056	Fernsprecher
21 121	Nebenraum
21 122	Nebenraum
21 123	Nebenraum
21 124	Abstellraum
21 125	Nebenraum
21 126	Abstellraum
21 127	Nebenraum
21 128	Nebenraum
21 080	Informationsstand
21 090	Informationsstand
21 100	Nebenraum Information
21 110	Nebenraum Information

Bauteil III

Raum-Nr.	Raumbezeichnung
31 201	Garderobe (öffentlich)
31 202	Garderobe (öffentlich)
31 203	Garderobe (öffentlich)
31 205	Kongreßservice
31 206	Schalterhalle Post
31 207	Präsidiumsgarderobe
31 220	Kraftfahrer (Präsidium)
31 221	Nebenraum Kongreßservice
31 222	Stellenleiter Post
31 224	Wertraum Post
31 225	Dienstraum Post
31 226	Lagerraum Orchester
31 227	Lagerraum Orchester
31 228	Verkaufsraum
31 229	Nebenraum Verkauf
31 230	Verkaufsraum
31 231	Nebenraum Verkauf
31 250	Reinigung
31 252	Müllschl.-Raum und Reinigung
31 254	Reinigung
31 255	Aufenthaltsraum Information (Kern 5)
31 256	Aufenthaltsraum Information (Kern 6)
31 258	Lagerraum
31 259	Stauraum (Verkehrs- und Lagerfl.)
31 260	Stauraum (Verkehrs- und Lagerfl.)
31 261	Pförtner
31 262	Kraftfahrer (Podiumsbereich)
31 301	Getränkebar
31 302	Espresso
31 304	Espressoausschank
31 350	Vorbereitung Getränkebar
31 351	Küchenlager
31 352	Lagerraum Espresso
31 353	Spüle Espresso
31 401	Außenfoyer (Achse C)
31 402	Außenfoyer (Achse I)
31 403	Flur (Kern 7)
31 404	Flur (Kern 8)
31 405	Innenfoyer (Achse C-E)
31 406	Innenfoyer (Achse E-G)
31 407	Innenfoyer (Achse G-I)
31 420	Vorraum Aufzug (Achse C 11)
31 421	Vorraum Aufzug (Achse I 11)
31 422	Vorraum Aufzug (Achse C 20)
31 423	Vorraum Aufzug (Achse I 20)
31 426	Offener Flur in der Lagerzone
31 427	Flur (Achse G-H)
31 450	Anlieferungsbereich Podium
31 451	Stauraum Hubturm II (Achse D-E)
31 452	Stauraum Hubturm I (Achse E-G)
31 453	Stauraum Hubturm II (Achse G-H)
31 454	Vorraum Bühneneingang
31 501	Treppe (Kern 5)
31 502	Treppe (Kern 6)
31 511	Treppe (Kern 7)
31 512	Treppe (Kern 8)
31 513	Aufzug (Kern 7)
31 514	Aufzug (Kern 8)
31 520	Personaltreppe (Kern 7)
31 521	Personaltreppe (Kern 8)
31 522	Aufzug (Festpunkt 7)
31 523	Treppe (Podium)
31 524	Treppe (Podium)
31 550	Aufzug (Kern 5)
31 551	Aufzug (Festpunkt 3)
31 552	Aufzug (Festpunkt 3)
31 553	Personaltreppe
31 554	Aufzug (Kern 6)
31 555	Transporthebebühne
31 556	Aufzug (Festpunkt 6)
31 557	Personaltreppe (Kern 5)
31 558	Personaltreppe (Kern 6)
31 559	Wirtschaftstreppe (Achse D)
31 560	Kleinlastenaufzug (Achse D)
31 561	Ausgleichspodium
31 562	Hubturm I
31 563	Hubturm II
31 601	Zentraler Vorraum WC
31 602	Vorraum WC - Damen
31 603	WC - Damen
31 605	Vorraum WC - Herren
31 606	WC - Herren
31 607	Zentraler Vorraum WC
31 608	Vorraum WC - Damen
31 609	WC - Damen
31 611	Vorraum WC - Herren
31 612	WC - Herren
31 620	Vorraum WC - Herren
31 621	WC - Herren
31 622	Vorraum WC - Damen
31 623	WC - Damen
31 624	Vorraum WC - Damen
31 625	WC - Damen
31 626	Vorraum WC - Herren
31 627	WC - Herren
31 650	Vorraum WC (Küche)
31 651	WC (Küche)
31 652	Vorraum WC (Kraftfahrer)
31 653	WC (Kraftfahrer)
31 654	Umkleideraum (Garderobe)
31 657	Umkleideraum (Garderobe)
31 658	Umkleideraum (Garderobe)
31 670	Nebenraum Personal WC
31 672	WC (Espresso)
31 750	Informationskabelraum E 11
31 751	Informationskabelraum E 11
31 752	Informationskabelraum G 11
31 753	Informationskabelraum G 11
31 754	Informationskabelraum E 20
31 755	Informationskabelraum E 20
31 756	Informationskabelraum G 20
31 757	Informationskabelraum G 20
31 758	Elektrokabelraum C 11
31 759	Elektrokabelraum C 13
31 760	Elektrokabelraum I 11
31 761	Elektrokabelraum I 13
31 762	Elektrokabelraum I 19
31 763	Elektrokabelraum D 19
31 764	Elektrokabelraum H 19
31 765	Elektrokabelraum D 12
31 766	Elektrokabelraum H 12
31 767	Elektrokabelraum D 13
31 768	Elektrokabelraum H 13
31 769	Elektrokabelraum D 19
31 770	Elektrokabelraum H 19
31 771	Elektrokabelraum C 18
31 772	Elektrokabelraum I 18
31 773	Elektroverteilung (Kern 5)
31 774	Elektroverteilung (Kern 6)
31 775	Vorraum
31 776	Vorraum
31 777	Elektroverteilung (Achse F)
31 778	Elektroverteilung (Achse F)
31 779	Elektroverteilung (Festpunkt 3)
31 790	Elektrokabelraum G-H 20
31 850	Heizungsinstallation C 12
31 851	Heizungsinstallation I 12
31 854	Sanitärinstallation E 20
31 855	Sanitärinstallation G 20
31 858	Sanitärinstallation C 18
31 859	Sanitärinstallation I 18
31 955	Hubturmverriegelung
31 956	Hubturmverriegelung
31 957	Hubturmverriegelung
31 958	Hubturmverriegelung
31 959	Kältemaschinenraum

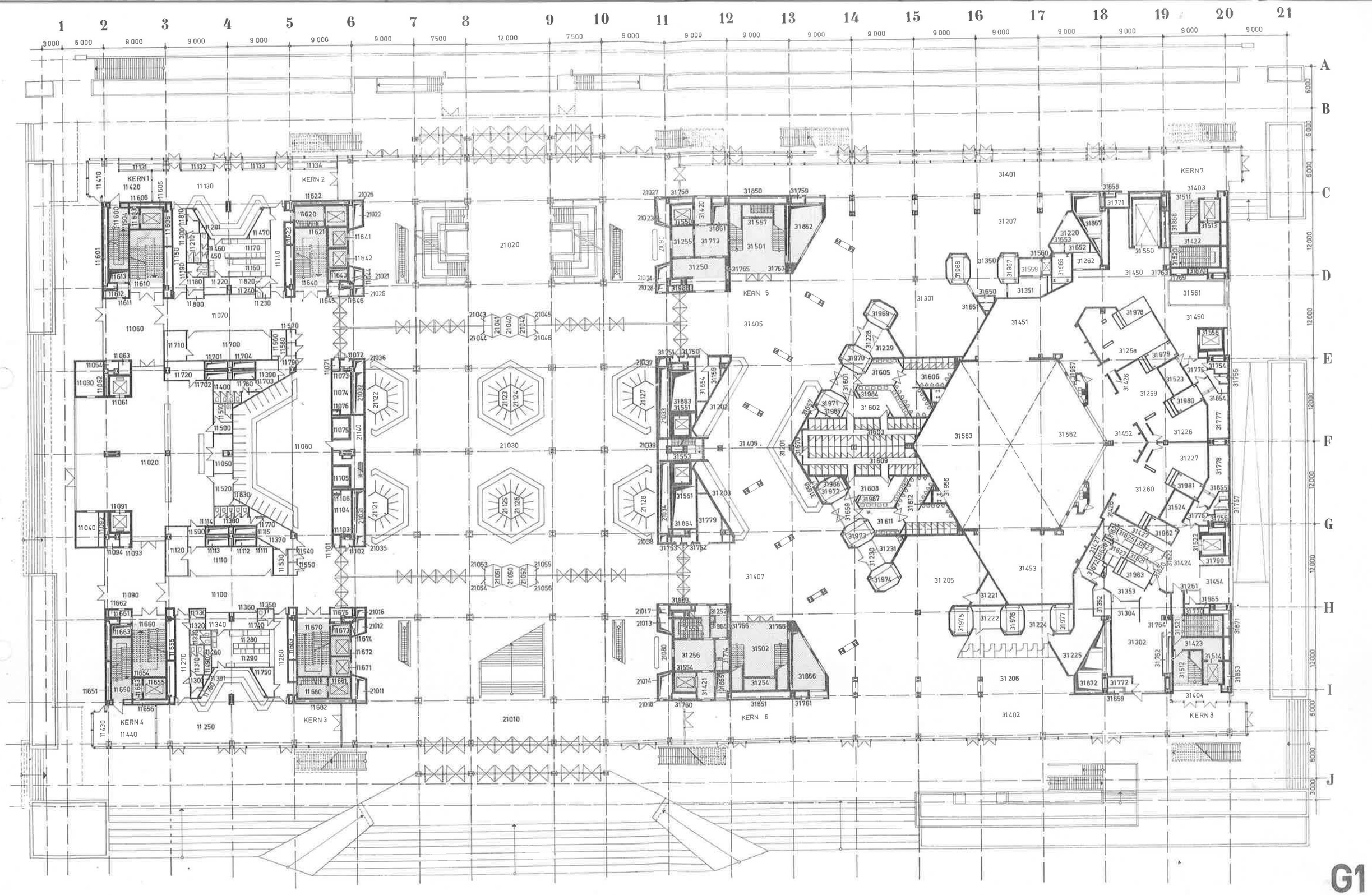
1 2 3 4 5 6 7 8 9 10 11 12 13 14 15 16 17 18 19 20 21
A B C D E F G H I J
KERN 1
KERN 2
KERN 3
KERN 4
KERN 5
KERN 6
KERN7
KERN 8
11 130
11 070
11 060
11 020
11 080
11 100
11 250
11 440
21 020
21 030
21 010
31 401
31 207
31 301
31 405
31 451
31 563
31 562
31 452
31 406
31 202
31 203
31 407
31 453
31 205
31 206
31 402
31 450
31 561
31 226
31 227
31 260
31 454
31 424
31 423
31 404
31 302
31 304
31 353
31 225
31 224
31 222
31 221
31 259
31 258
31 207
31 262
31 550
31 422
31 403
31 313
31 868
31 771
31 858
31 867
31 220
31 653
31 652
31 350
31 967
31 559
31 966
31 968
31 650
31 351
31 651
31 969
31 228
31 229
31 970
31 605
31 606
31 984
31 601
31 602
31 971
31 985
31 603
31 609
31 608
31 987
31 611
31 612
31 973
31 974
31 230
31 231
31 956
31 957
31 978
31 979
31 980
31 523
31 425
31 754
31 775
31 556
31 854
31 777
31 778
31 855
31 981
31 524
31 776
31 756
31 982
31 427
31 428
31 429
31 627
31 628
31 631
31 983
31 632
31 522
31 790
31 965
31 770
31 671
31 764
31 762
31 514
31 512
31 853
31 772
31 859
31 975
31 976
31 977
31 250
31 557
31 501
31 862
31 850
31 759
31 861
31 773
31 255
31 767
31 765
31 984
31 758
31 420
31 422
31 423
31 424
31 425
31 426
31 427
31 428
31 429
31 430
31 431
31 432
31 433
31 434
31 435
31 436
31 437
31 438
31 439
31 440
31 441
31

2. Geschoss

Bauteil I

Raum-Nr.	Raumbezeichnung
12 010	Restaurant
12 020	Foyer
12 021	Technikraum Informationsanlagen
12 022	"
12 023	Schachtabmauerung
12 024	Lüftungsschacht
12 025	Aufzugsschacht
12 030	Foyer
12 031	Technikraum Informationsanlagen
12 032	"
12 033	Schachtabmauerung
12 034	Lüftungsschacht
12 035	Aufzugsschacht
12 040	Restaurant
12 050	Foyer
12 060	Gesellschafteraum
12 080	Restaurant
12 081	Aufzugsschacht
12 082	Schachtabmauerung
12 083	Technikraum
12 084	Technikraum
12 090	Restaurant
12 091	Aufzugsschacht
12 092	Schachtabmauerung
12 093	Technikraum Informationsanlagen
12 094	"
12 110	Restaurant
12 120	Foyer
12 130	Büro
12 140	WC-Vorraum-Männer
12 150	WC - Männer
12 160	WC-Vorraum-Frauen
12 170	WC - Frauen
12 180	Reinigungsgeräte
12 200	WC-Vorraum-Personal Frauen
12 210	WC-Personal-Frauen
12 220	WC-Vorraum-Personal Männer
12 230	WC-Personal-Frauen
12 240	WC-Vorraum-Frauen
12 250	WC-Frauen
12 260	WC-Vorraum-Männer
12 270	WC - Männer
12 280	Reinigungsgeräte
12 340	WC-Vorraum-Männer
12 350	WC - Männer
12 360	WC-Vorraum-Frauen
12 370	WC - Frauen
12 380	WC-Vorraum-Personal Männer
12 390	WC-Personal-Männer
12 400	WC-Vorraum-Personal Frauen
12 410	WC-Personal-Frauen
12 420	Reinigungsgeräte
12 430	WC-Vorraum-Männer
12 440	WC - Männer
12 450	WC-Vorraum-Frauen
12 460	WC - Frauen
12 470	Reinigungsgeräte
12 480	Büro
12 490	Zentraloffice
12 500	Warenannahme und Flur
12 510	Flur
12 511	Lüftungsschacht
12 512	Lüftungsschacht
12 513	Lüftungsschacht
12 514	Lüftungsschacht
12 515	Abmauerung Lüftungsschacht
12 520	Geschirrspüle
12 530	Kalte Küche II
12 531	Lüftungsschacht
12 532	Lüftungsschacht
12 533	Lüftungsschacht
12 534	Lüftungsschacht
12 535	Abmauerung Lüftungsschacht
12 540	Warme Küche
12 550	Kalte Küche
12 570	Topfspüle
12 580	Kellnergang (Schleuse)
12 590	Kellnergang (Schleuse)
12 600	Personaltreppe
12 601	Kernabmauerung
12 602	Kernabmauerung
12 603	Steigeschacht Elektro
12 604	Steigeschacht Heizung
12 605	Aufzugsschacht 1
12 606	Kernabmauerung
12 610	Treppe
12 611	Technikraum Elektro und Sanitär
12 612	Rauchabzugsschacht
12 613	Schacht Techn. Versorgung
12 620	Personaltreppe
12 621	Aufzugsschacht
12 622	Kernabmauerung
12 623	Kernabmauerung
12 630	Personaltreppe Zwischenpodest
12 640	Treppe
12 641	Aufzugsschacht
12 642	Aufzugsschacht
12 643	Schacht Techn. Versorgung
12 644	Kernabmauerung
12 645	Rauchabzugsschacht
12 646	Technikraum Elektro und Sanitär
12 650	Personaltreppe
12 651	Kernabmauerung
12 652	Kernabmauerung
12 653	Steigeschacht Elektro
12 654	Steigeschacht Heizung
12 655	Aufzugsschacht 2
12 656	Kernabmauerung
12 660	Treppe
12 661	Technikraum Elektro und Sanitär
12 662	Rauchabzugsschacht
12 663	Schacht Techn. Versorgung
12 670	Treppe
12 671	Aufzugsschacht 14
12 672	Aufzugsschacht 13
12 673	Schacht Techn. Versorgung
12 674	Kernabmauerung
12 675	Rauchabzugsschacht
12 676	Technikraum Elektro und Sanitär
12 680	Personaltreppe
12 681	Aufzugsschacht 6
12 682	Kernabmauerung
12 683	Kernabmauerung
12 690	Personaltreppe Zwischenpodest
12 710	Kühlraum
12 720	Kältemaschinenraum
12 730	Leergut und Abfälle
12 740	Büro Küchenleiter
12 750	Kühlraum
12 760	Kühlraum
12 770	Kältemaschinenraum
12 780	Lagerraum
12 790	Personalaufenthaltsraum
12 800	Kältemaschinenraum
12 810	Büfett
12 820	Handlager Büfett
12 830	Kühlraum
12 840	Kühlraum
12 850	Handlager Büfett
12 860	Büfett
12 870	Kältemaschinenraum
12 880	Eigenbedarfslager
12 890	Reinigungsgeräte

Bauteil II

Raum-Nr.	Raumbezeichnung
22 010	Hauptfoyer
22 011	Schacht Lüftung
22 012	Schacht Lüftung
22 013	Schacht Lüftung
22 014	Schacht Lüftung
22 015	Steigepunkt Heizung
22 016	Rauchabzug
22 017	Schacht Sanitärinst.
22 018	Steigepunkt
22 019	Rauchabzug
22 021	Schacht Lüftung
22 022	Schacht Lüftung
22 023	Schacht Lüftung
22 024	Schacht Lüftung
22 025	Rauchabzug
22 026	Steigepunkt
22 027	Steigepunkt
22 028	Schacht Sanitärinst.
22 029	Schacht Rauchabzug
22 031	Schacht Lüftung
22 032	Schacht Lüftung
22 033	Schacht Lüftung
22 034	Schacht Lüftung
22 035	Schacht Sanitärinst.
22 036	Schacht Sanitärinst.
22 037	Schacht Rauchabzug
22 038	Schacht Rauchabzug
22 039	Treppenhaus (zu BT III)
22 030	ELT-Verteilerraum
22 040	Terrasse zum Marx-Engels-Platz
22 050	Terrasse Spreeseite

Bauteil III

Raum-Nr.	Raumbezeichnung
32 101	Kongreßsaal (Bankettebene)
32 120	Foyer oder Bankettvorbereitung
32 121	Konferenzraum oder Bankettvorbereitung
32 122	Konferenzraum oder Bankettvorbereitung
32 123	Konferenzraum oder Bankettvorbereitung
32 124	Konferenzraum oder Bankettvorbereitung
32 125	Stauraum oder Podiumserweiter.
32 126	Stauraum oder Podiumserweiter.
32 127	Garderobe
32 128	Garderobe oder Konferenzraum
32 129	Garderobe oder Konferenzraum
32 130	Garderobe oder Konferenzraum
32 131	Garderobe oder Konferenzraum
32 132	Garderobe oder Konferenzraum
32 133	Garderobe oder Konferenzraum
32 134	Garderobe oder Konferenzraum
32 135	Garderobe oder Konferenzraum
32 136	Garderobe
32 220	Lagerraum DEFA
32 250	Reinigung
32 252	Müllschluckerraum
32 253	Reinigung
32 254	Abstellraum
32 255	Reinigung
32 256	Reinigung
32 257	Müllschluckerraum
32 350	Bankettvorbereitung
32 351	Kühlraum für Ware
32 352	Kühlraum für Getränke
32 355	Versorgungsstützpunkt
32 401	Außenfoyer (Achse C)
32 402	Außenfoyer (Achse I)
32 403	Außenfoyer (Treppenbereich)
32 404	Außenfoyer (Treppenbereich)
32 405	Innenfoyer (Achse C-E)
32 406	Innenfoyer (Achse G-I)
32 420	Vorraum Aufzug (Achse C 11)
32 421	Vorraum Aufzug (Achse I 11)
32 422	Vorraum Aufzug (Achse C 20)
32 423	Vorraum Aufzug (Achse I 20)
32 424	Flur (Achse 19; C-F)
32 425	Flur (Achse 19; F-I)
32 501	Treppe (Kern 5)
32 502	Treppe (Kern 6)
32 503	Saalzugangstreppe
32 504	Saalzugangstreppe
32 505	Saalzugangstreppe
32 506	Saalzugangstreppe
32 507	Saalzugangstreppe
32 508	Saalzugangstreppe
32 509	Saalzugangstreppe
32 510	Saalzugangstreppe
32 511	Treppe (Kern 7)
32 512	Treppe (Kern 8)
32 513	Aufzug (Kern 7)
32 514	Aufzug (Kern 8)
32 520	Personaltreppe (Kern 7)
32 521	Personaltreppe (Kern 8)
32 522	Aufzug (Festpunkt 7)
32 523	Treppe (Podium)
32 524	Treppe (Podium)
32 550	Aufzug (Kern 5)
32 551	Aufzug (Festpunkt 3)
32 552	Aufzug (Festpunkt 3)
32 553	Personaltreppe
32 554	Aufzug (Kern 6)
32 555	Transporthebebühne
32 556	Aufzug (Festpunkt 6)
32 620	Vorraum WC-Damen
32 621	WC - Damen
32 622	Vorraum WC - Herren
32 623	WC - Herren
32 624	Waschraum
32 625	Waschraum
32 626	Waschraum
32 627	Waschraum
32 628	Waschraum
32 629	Waschraum
32 630	Waschraum
32 631	Waschraum
32 632	Vorraum WC - Herren
32 633	WC - Herren
32 634	Vorraum WC - Damen
32 635	WC - Damen
32 750	Informationskabelraum E 11
32 751	Informationskabelraum E 11
32 752	Informationskabelraum G 11
32 753	Informationskabelraum G 11
32 754	Informationskabelraum E 20
32 755	Informationskabelraum E 20
32 756	Informationskabelraum G 20
32 757	Informationskabelraum G 20
32 758	Elektrokabelraum C 11
32 759	Elektrokabelraum C 13
32 760	Elektrokabelraum I 11
32 761	Elektrokabelraum I 13
32 762	Elektrokabelraum I 19
32 763	Elektrokabelraum D 19
32 764	Elektrokabelraum H 19
32 765	Elektrokabelraum D 12
32 766	Elektrokabelraum H 12
32 767	Elektrokabelraum D 13
32 768	Elektrokabelraum H 13
32 769	Elektrokabelraum D 19
32 770	Elektrokabelraum H 19
32 771	Elektrokabelraum C 18
32 772	Elektrokabelraum I 18
32 790	Elektrokabelraum G-H 20
32 850	Heizungsinstallation C 12
32 851	Heizungsinstallation I 12
32 852	Heizungsinstallation C 20
32 853	Heizungsinstallation I 20
32 854	Sanitärinstallation E 20
32 855	Sanitärinstallation G 20
32 858	Sanitärinstallation C 18
32 859	Sanitärinstallation I 18
32 950	Vorhangkoffer (Achse C)
32 951	Vorhangkoffer (Achse I)

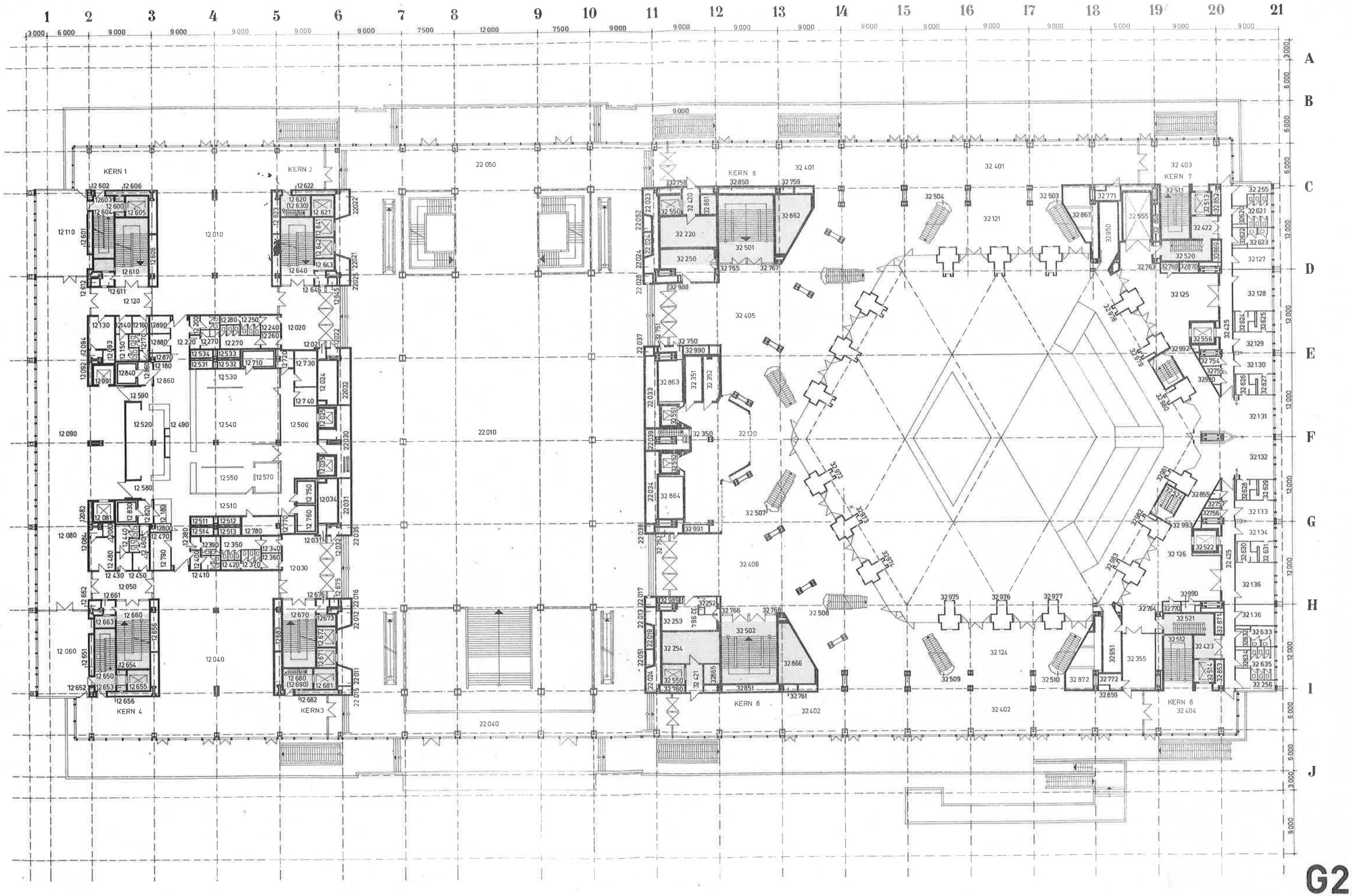

VE BMK INGENIEURHOCHBAU BERLIN · PALAST DER REPUBLIK

3. Geschoss

Bauteil I

Raum-Nr.	Raumbezeichnung
13 010	Plenarsaal
13 011	Aufzugsschacht 3
13 012	Schachtabmauerung
13 013	Technikraum Informationsanlagen
13 014	Technikraum Informationsanlagen
13 015	Abmauerung
13 016	Abstellraum
13 018	Luftraum
13 019	Luftraum
13 020	Rundfunkreporter
13 021	Lüftungsschacht
13 022	Luftraum
13 030	Saalzugang
13 033	Luftraum
13 050	Ela Regie
13 051	Luftraum
13 060	Saalzugang
13 061	Luftraum
13 070	Reporter
13 071	Lüftungsschacht
13 072	Luftraum
13 250	Seitenfoyer
13 251	Technikraum Informationsanlagen
13 252	Technikraum Informationsanlagen
13 253	Schacht
13 254	Schacht
13 255	Aufzugsschacht 9
13 256	Rauchabzugsschacht
13 260	Seitenfoyer
13 261	Technikraum
13 262	Technikraum
13 263	Kernabmauerung
13 264	Lüftungsschacht
13 265	Aufzugsschacht
13 266	Rauchabzugsschacht
13 270	Außenfoyer
13 280	Außenfoyer
13 290	Fraktionsraum
13 300	Fraktionsraum
13 310	Außenfoyer
13 320	Außenfoyer
13 330	Fraktionsraum
13 340	Fraktionsraum
13 350	Flur
13 351	Telefonzelle
13 352	Telefonzelle
13 360	Flur
13 361	Aufzugsschacht
13 362	Schachtabmauerung
13 363	Technikraum Informationsanlagen
13 364	Technikraum Informationsanlagen
13 365	Abmauerung
13 366	Rauchabzugsschacht
13 367	Abstellraum
13 370	Flur
13 371	Telefonzelle
13 372	Telefonzelle
13 380	Sekretariat
13 390	Büro
13 400	Sekretariat
13 410	Büro
13 420	Sekretariat
13 430	Büro
13 440	Sekretariat
13 450	Büro
13 460	Büro
13 470	Büro
13 480	Abgeordnetenkabinett
13 490	Büro
13 520	WC-Vorraum-Frauen
13 530	WC - Frauen
13 531	Steigeschacht
13 540	WC-Vorraum-Männer
13 550	WC - Männer
13 560	WC-Vorraum-Frauen
13 570	WC - Frauen
13 571	Steigeschacht
13 580	WC-Vorraum-Männer
13 590	WC - Männer
13 600	Personaltreppe
13 601	Kernabmauerung
13 602	Kernabmauerung
13 603	Steigeschacht Elektro
13 604	Steigeschacht Heizung
13 605	Aufzugsschacht 1
13 606	Kernabmauerung
13 610	Treppe
13 611	Technikraum Elektro und Sanitär
13 612	Rauchabzugsschacht
13 613	Schacht Techn.Versorgung
13 620	Personaltreppe
13 621	Aufzugsschacht 5
13 622	Kernabmauerung
13 623	Kernabmauerung
13 630	Personaltreppe (Zwischenpodest)
13 640	Treppe
13 641	Aufzugsschacht 7
13 642	Aufzugsschacht 8
13 643	Schacht Techn.Vers.
13 644	Kernabmauerung
13 645	Rauchabzugsschacht
13 646	Technikraum Elektro und Sanitär
13 650	Personaltreppe
13 651	Kernabmauerung
13 652	Kernabmauerung
13 653	Steigeschacht Elektro
13 654	Steigeschacht Heizung
13 655	Aufzugsschacht 2
13 656	Kernabmauerung
13 660	Treppe
13 661	Technikraum Elektro und Sanitär
13 662	Rauchabzugsschacht
13 663	Schacht Techn.Versorgung
13 670	Treppe
13 671	Aufzugsschacht 14
13 672	Aufzugsschacht 15
13 673	Schacht Techn.Versorgung
13 674	Kernabmauerung
13 675	Rauchabzugsschacht
13 676	Technikraum Elektro und Sanitär
13 680	Personaltreppe
13 681	Aufzugsschacht 6
13 682	Kernabmauerung
13 683	Kernabmauerung
13 690	Personaltreppe (Zwischenpodest)
13 700	Reinigungsgeräte
13 710	Reinigungsgeräte
13 720	WC Vorraum
13 730	WC
13 740	Reinigungsgeräte

Bauteil II

Raum-Nr.	Raumbezeichnung
23 010	Galerie
23 011	Schacht Lüftung
23 012	Schacht Lüftung
23 013	Schacht Lüftung
23 014	Schacht Lüftung
23 015	Steigepunkt Heizung
23 016	Schacht Rauchabzug
23 017	Schacht Sanitärinst.
23 018	Steigepunkt
23 019	Rauchabzug
23 021	Schacht Lüftung
23 022	Schacht Lüftung
23 023	Schacht Lüftung
23 024	Schacht Lüftung
23 025	Schacht Rauchabzug
23 026	Steigepunkt
23 027	Steigepunkt
23 028	Schacht Sanitärinst.
23 029	Schacht Rauchabzug
23 031	Schacht Lüftung
23 032	Schacht Lüftung
23 033	Schacht Lüftung
23 034	Schacht Lüftung
23 035	Schacht Sanitärinst.
23 036	Schacht Sanitärinst.
23 037	Schacht Rauchabzug
23 038	Schacht Rauchabzug
23 039	Treppenhaus (zu BT III)
23 030	Elt-Verteilerraum
23 040	Hallenbar
23 302	Rauchabzug

Bauteil III

Raum-Nr.	Raumbezeichnung
33 001	Dolmetscherkabine
33 002	Dolmetscherkabine
33 003	Dolmetscherkabine
33 004	Dolmetscherkabine
33 005	Dolmetscherkabine
33 006	Dolmetscherkabine
33 007	Dolmetscherkabine
33 008	Dolmetscherkabine
33 009	Dolmetscherkabine
33 010	Dolmetscherkabine
33 011	Dolmetscherkabine
33 012	Chefdolmetscher
33 013	Dolmetscherkabine
33 014	Dolmetscherkabine
33 015	Dolmetscherkabine
33 016	Dolmetscherkabine
33 017	Dolmetscherkabine
33 018	Dolmetscherkabine
33 019	Dolmetscherkabine
33 020	Dolmetscherkabine
33 021	Dolmetscherkabine
33 022	Dolmetscherkabine
33 023	Dolmetscherkabine
33 024	Chefdolmetscher
33 025 - 33 072	Telefonzellen
33 101	Kongreßsaal
33 120	Garderobe oder Konferenzraum
33 121	Garderobe oder Konferenzraum
33 122	Garderobe oder Konferenzraum
33 123	Garderobe oder Konferenzraum
33 124	Arztraum
33 125	Aufenthalts- oder Konferenzraum
33 126	Aufenthalts- oder Konferenzraum
33 127	Aufenthaltsraum
33 128	Garderobe oder Konferenzraum
33 129	Garderobe oder Konferenzraum
33 130	Garderobe oder Konferenzraum
33 131	Garderobe oder Konferenzraum
33 132	Garderobe oder Konferenzraum
33 133	Garderobe oder Konferenzraum
33 134	Garderobe oder Konferenzraum
33 135	Garderobe oder Konferenzraum
33 136	Garderobe oder Konferenzraum
33 137	Reporter und Fernsprechvermittl.
33 138	Reporter und Fernsprechvermittl.
33 252	Müllschluckerraum
33 255	Reinigung
33 256	Reinigung
33 257	Müllschluckerraum
33 320	Künstlergaststätte
33 321	Reportergaststätte
33 322	Getränkeausschank I
33 323	Getränkeausschank II
33 350	Handlager
33 351	Spüle
33 403	Außenfoyer (Treppenbereich)
33 404	Außenfoyer (Treppenbereich)
33 420	Vorraum Aufzug (Achse C 11)
33 421	Vorraum Aufzug (Achse I 11)
33 422	Vorraum Aufzug (Achse C 20)
33 423	Vorraum Aufzug (Achse I 20)
33 424	Flur (Achse 20 C-E)
33 425	Flur (Achse 20 G-I)
33 426	Flur (Achse 20 - D)
33 428	Flur (Achse 19)
33 429	Flur (Achse D - 12)
33 430	Flur (Achse H - 12)
33 431	Flur (Achse D 12-13)
33 432	Flur (Achse H 12-13)
33 433	Flur (Achse D 13-14)
33 434	Flur (Achse H 13-14)
33 435	Flurerweiterung C 14
33 436	Flurerweiterung I 14
33 437	Kabinenflur (Achse C)
33 438	Kabinenflur (Achse I)
33 439	Saalzugang (Achse C)
33 440	Saalzugang (Achse I)
33 501	Treppe (Kern 5)
33 502	Treppe (Kern 6)
33 511	Treppe (Kern 7)
33 512	Treppe (Kern 8)
33 513	Aufzug (Kern 7)
33 514	Aufzug (Kern 8)
33 520	Personaltreppe (Kern 7)
33 521	Personaltreppe (Kern 8)
33 522	Aufzug (Festpunkt 7)
33 550	Aufzug (Kern 5)
33 551	Aufzug (Festpunkt 3)
33 552	Aufzug (Festpunkt 3)
33 553	Personaltreppe
33 554	Aufzug (Kern 6)
33 556	Aufzug (Festpunkt 6)
33 620	Vorraum WC - Damen
33 621	WC - Damen
33 622	Vorraum WC - Herren
33 623	WC - Herren
33 624	Waschraum
33 625	Waschraum
33 632	Vorraum WC - Herren
33 633	WC - Herren
33 634	Vorraum WC - Damen
33 635	WC - Damen
33 636	Vorraum
33 637	Vorraum WC - Damen
33 638	WC - Damen
33 639	Vorraum WC - Herren
33 640	WC - Herren
33 641	Vorraum
33 642	Vorraum WC - Damen
33 643	WC - Damen
33 644	Vorraum WC - Herren
33 645	WC - Herren
33 720	Schleuse
33 721	Rundfunkregie
33 722	Schaltraum
33 723	Vorbereitungsraum
33 724	Rundfunkstudio
33 725	Bearbeitungsraum
33 726	Lager
33 727	Schleuse
33 728	Masken und Garderobe
33 729	Redaktionsraum
33 730	Fernsehstudio
33 731	Bearbeitungsraum
33 732	Fern- und Bildschreiber
33 733	Lager
33 750	Informationskabelraum E 11
33 751	Informationskabelraum E 11
33 752	Informationskabelraum E 11
33 753	Informationskabelraum E 11
33 754	Informationskabelraum E 20
33 755	Informationskabelraum E 20
33 756	Informationskabelraum E 20
33 757	Informationskabelraum E 20
33 758	Elektrokabelraum C 11
33 759	Elektrokabelraum C 13
33 760	Elektrokabelraum I 11
33 761	Elektrokabelraum I 13
33 762	Elektrokabelraum I 19
33 763	Elektrokabelraum D 19
33 764	Elektrokabelraum H 19
33 765	Elektrokabelraum D 12
33 766	Elektrokabelraum H 12
33 767	Elektrokabelraum D 13
33 768	Elektrokabelraum H 13
33 769	Elektrokabelraum D 19
33 770	Elektrokabelraum H 19
33 771	Elektrokabelraum C 18
33 772	Elektrokabelraum I 18
33 773	ELA-Regie
33 774	Eidophor
33 775	Eidophor
33 776	Lichtregie
33 777	Kabelraum Fernsehen
33 778	Elektroverteilung
33 779	Elektroverteilung
33 790	Elektrokabelraum G-H 20
33 850	Heizungsinstallation C 12
33 851	Heizungsinstallation I 12
33 852	Heizungsinstallation C 20
33 853	Heizungsinstallation I 20
33 854	Sanitärinstallation E 20
33 855	Sanitärinstallation G 20
33 858	Sanitärinstallation C 18
33 859	Sanitärinstallation I 18
33 950	Vorhangkoffer (Achse C)
33 951	Vorhangkoffer (Achse I)
33 952	Maschinenraum Transp.- Hebebühne

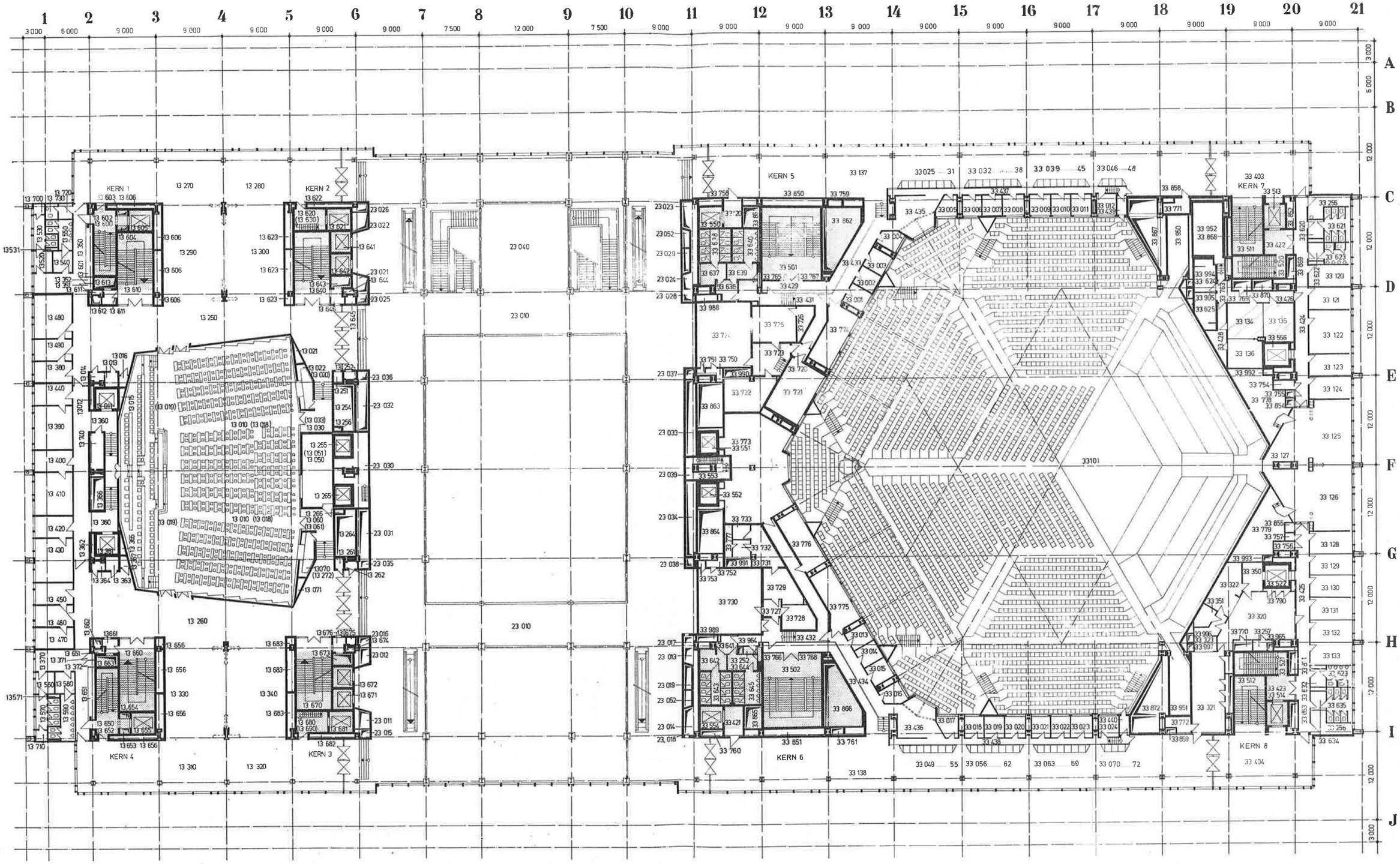

G3

VE BMK INGENIEURHOCHBAU BERLIN · PALAST DER REPUBLIK

4. Geschoss

Raum-Nr.	Raumbezeichnung
	Bauteil I
14 010	Luftraum Plenarsaal
14 011	Aufzugsschacht
14 012	Schachtabmauerung
14 013	Technikraum Informationsanlagen
14 014	Technikraum Informationsanlagen
14 015	Abmauerung
14 020	Treppe
14 030	Dolmetscherkabine
14 040	Dolmetscherkabine
14 050	Dolmetscherkabine
14 060	Dolmetscherkabine
14 070	Dolmetscherkabine
14 071	Lüftungsschacht
14 080	Treppe
14 090	Dolmetscherkabine
14 100	Dolmetscherkabine
14 110	Dolmetscherkabine
14 120	Dolmetscherkabine
14 130	Dolmetscherkabine
14 131	Lüftungsschacht
14 140	Pressekabine
14 141	Lüftungsschacht
14 150	Aufenthaltsraum
14 160	Gleichrichterraum
14 170	Bildwerferraum
14 180	Abstellraum
14 181	Lüftungsschacht
14 190	Pressekabine
14 191	Lüftungsschacht
14 200	Aufenthaltsraum
14 210	Flur
14 220	Schleuse
14 230	Abstellraum
14 231	Lüftungsschacht
14 240	Flur
14 250	Seitenfoyer
14 251	Technikraum Informationsanlagen
14 252	Technikraum Informationsanlagen
14 253	Schachtabmauerung
14 254	Lüftungsschacht
14 255	Aufzugsschacht
14 256	Abstellraum
14 258	Rauchabzug
14 260	Seitenfoyer
14 261	Technikraum Informationsanlagen
14 262	Technikraum Informationsanlagen
14 263	Schachtabmauerung
14 264	Lüftungsschacht
14 265	Aufzugsschacht
14 266	Abstellraum
14 270	Außenfoyer
14 280	Außenfoyer
14 290	Fraktionsraum
14 300	Fraktionsraum
14 310	Außenfoyer
14 320	Außenfoyer
14 330	Fraktionsraum
14 340	Fraktionsraum
14 350	Flur
14 351	Telefonzelle
14 352	Telefonzelle
14 360	Flur
14 361	Aufzugsschacht
14 362	Schachtabmauerung
14 363	Technikraum Informationsanlagen
14 364	Technikraum Informationsanlagen
14 365	Abmauerung
14 366	Rauchabzugsschacht
14 370	Flur
14 371	Telefonzelle
14 372	Telefonzelle
14 380	Sitzungsraum
14 390	Büro
14 400	Teeküche
14 410	Vorraum
14 420	Sekretariat
14 430	Mitarbeiterbüro
14 440	Mitarbeiterbüro
14 450	Sekretariat
14 460	Teeküche
14 470	Vorraum
14 480	Büro
14 490	Foyer
14 500	Sekretariat
14 510	Mitarbeiterbüro
14 520	WC-Vorraum-Frauen
14 530	WC - Frauen
14 531	Steigeschacht
14 540	WC-Vorraum-Männer
14 550	WC - Männer
14 560	WC-Vorraum-Frauen
14 570	WC - Frauen
14 571	Steigeschacht
14 580	WC-Vorraum-Männer
14 590	WC - Männer
14 600	Personaltreppe
14 601	Kernabmauerung
14 602	Kernabmauerung
14 603	Steigeschacht Elektro
14 604	Steigeschacht Heizung
14 605	Aufzugsschacht 1
14 606	Kernabmauerung
14 610	Treppe
14 611	Technikraum Elektro und Sanitär
14 612	Rauchabzugsschacht
14 613	Schacht Techn. Versorgung
14 620	Personaltreppe
14 621	Aufzugsschacht 5
14 622	Kernabmauerung
14 623	Kernabmauerung
14 630	Personaltreppe (Zwischenpodest)
14 640	Treppe
14 641	Aufzugsschacht 7
14 642	Aufzugsschacht 8
14 643	Schacht Techn. Versorgung
14 644	Kernabmauerung
14 645	Rauchabzugsschacht
14 646	Technikraum Elektro und Sanitär
14 650	Personaltreppe
14 651	Kernabmauerung
14 652	Kernabmauerung
14 653	Steigeschacht Elektro
14 654	Steigeschacht Heizung
14 655	Aufzugsschacht 2
14 656	Kernabmauerung
14 660	Treppe
14 661	Technikraum Elektro und Sanitär
14 662	Rauchabzugsschacht
14 663	Schacht Techn. Versorgung
14 670	Treppe
14 671	Aufzugsschacht 14
14 672	Aufzugsschacht 13
14 673	Schacht Techn. Versorgung
14 674	Kernabmauerung
14 675	Rauchabzugsschacht
14 676	Technikraum Elektro und Sanitär
14 680	Personaltreppe
14 681	Aufzugsschacht 6
14 682	Kernabmauerung
14 683	Kernabmauerung
14 690	Personaltreppe (Zwischenpodest)
14 700	Reinigungsgeräte
14 710	Reinigungsgeräte
14 740	Schaltraum
14 750	Reinigungsgeräte
14 760	Foyer
	Bauteil II
24 010	Rangfoyer
24 011	Schacht Liftung
24 012	Schacht Liftung
24 013	Schacht Liftung
24 014	Schacht Liftung
24 015	Steigepunkt Heizung
24 016	Rauchabzug
24 017	Schacht Sanitär
24 018	Steigepunkt
24 019	Rauchabzug
24 021	Schacht Liftung
24 022	Schacht Liftung
24 023	Schacht Liftung
24 024	Schacht Liftung
24 025	Rauchabzug
24 026	Steigepunkt
24 027	Steigepunkt
24 028	Schacht Sanitär
24 029	Rauchabzug
24 031	Schacht Liftung
24 032	Schacht Liftung
24 033	Schacht Liftung
24 034	Schacht Liftung
24 035	Schacht Sanitär
24 036	Schacht Sanitär
24 037	Rauchabzug
24 038	Rauchabzug
24 020	Pausenbuffett
24 030	Pausenbuffett
24 040	Bereitstellung
24 050	Bereitstellung
24 060	Tageskühlraum
24 070	Tageskühlraum
24 080	Büro und Lager
24 090	Spüle
24 160	Aufzugsvorraum
24 170	Gang
24 180	Gang
24 190	Gang
24 250	Aufzugsvorraum
24 251	Nebenraum
24 252	Steigepunkt Starkstrom
24 253	Kältemaschinenraum
24 254	Kältemaschinenraum
24 300	Treffpunkt Foyer
24 301	Schaltraum für Treffpunkt
24 302	Rauchabzug
	Bauteil III
34 101	Kongreßsaal
34 120	Garderobe Post u. Fernmelde
34 121	Massengarderobe oder Konferenzraum
34 122	Massengarderobe oder Konferenzraum
34 123	Garderobe Foyertheater (weibl.)
34 124	Garderobe Foyertheater (männl.)
34 125	Bereitstellung Foyertheater
34 150	Garderobe Informationstechnik
34 151	Regie und Inspizient
34 152	Meister Bühne und Beleuchtung
34 153	C-Meister Bühne und Beleuchtung
34 154	Gruppenleiter Informationstechn.
34 155	Sekretariat
34 156	Leiter Informationstechnik
34 157	Leiter Werterhaltung und Investbearb.
34 158	Sekretariat
34 159	Leiter Saaltechnik
34 160	Technischer Direktor
34 161	Sekretariat
34 162	Sekretariat und Sachbearb. Dokument.
34 163	Leiter Betriebstechnik
34 164	Gruppenleiter E-Technik
34 165	Gruppenleiter Klima
34 166	Gruppenleiter Förder-Saaltechnik
34 251	Reinigung
34 252	Müllschluckerraum
34 255	Reinigung
34 256	Reinigung
34 257	Müllschluckerraum
34 258	Dunkelkammer und Fotolabor
34 301	Pausenversorgung (Achse C)
34 302	Pausenversorgung (Achse I)
34 351	Vorbereitung und Lager
34 352	Vorbereitung und Lager
34 354	Biertanklager
34 355	Kältemaschinenraum
34 356	Vorraum
34 358	Aufenthaltsraum Küchenpersonal
34 401	Außenfoyer (Achse C)
34 402	Außenfoyer (Achse I)
34 403	Außenfoyer (Treppenbereich)
34 404	Außenfoyer (Treppenbereich)
34 405	Innenfoyer (Achse C-E)
34 406	Innenfoyer (Achse G-I)
34 420	Vorraum Aufzug (Achse C 11)
34 421	Vorraum Aufzug (Achse I 11)
34 422	Vorraum Aufzug (Achse C 20)
34 423	Vorraum Aufzug (Achse I 20)
34 424	Flur (Achse 19)
34 425	Flur (Achse D 19-20)
34 426	Flur (Achse H 19-20)
34 427	Zugang zum Saal
34 428	Flur (Achse 19 H-I)
34 501	Treppe (Kern 5)
34 502	Treppe (Kern 6)
34 503	Saalzugangstreppe
34 504	Saalzugangstreppe
34 505	Saalzugangstreppe
34 506	Saalzugangstreppe
34 507	Saalzugangstreppe
34 508	Saalzugangstreppe
34 509	Saalzugangstreppe
34 510	Saalzugangstreppe
34 511	Treppe (Kern 7)
34 512	Treppe (Kern 8)
34 513	Aufzug (Kern 7)
34 514	Aufzug (Kern 8)
34 520	Personaltreppe (Kern 7)
34 521	Personaltreppe (Kern 8)
34 522	Aufzug (Festpunkt 7)
34 550	Aufzug (Kern 5)
34 551	Aufzug (Festpunkt 3)
34 552	Aufzug (Festpunkt 3)
34 553	Personaltreppe
34 554	Aufzug (Kern 6)
34 555	Personaltreppe
34 556	Aufzug (Festpunkt 6)
34 601	Vorraum WC - Damen (Kern 5)
34 602	WC - Damen
34 603	Vorraum WC - Damen (Kern 6)
34 604	WC - Damen
34 620	Vorraum WC - Damen
34 621	WC - Damen
34 622	Vorraum WC - Herren
34 623	WC - Herren
34 624	Vorraum WC - Herren - Foyertheater
34 625	Vorraum WC - Damen - Foyertheater
34 626	WC - Herren - Foyertheater
34 627	WC - Damen - Foyertheater
34 628	Duschraum - Foyertheater
34 632	Vorraum WC - Herren
34 633	WC - Herren
34 634	Vorraum WC - Damen
34 635	WC - Damen
34 650	Vorraum WC - Herren (Achse 11 F)
34 651	WC - Herren (Achse 11 F)
34 652	Vorraum WC - Damen (Achse 11 F)
34 653	WC - Damen (Achse 11 F)
34 720	Kassiererraum Fernschreiber
34 721	Personalraum Fernschreibkassier.
34 722	Fernschreibraum
34 723	Fernschreibraum
34 750	Informationskabelraum E 11
34 751	Informationskabelraum E 11
34 752	Informationskabelraum G 11
34 753	Informationskabelraum G 11
34 754	Informationskabelraum E 20
34 755	Informationskabelraum E 20
34 756	Informationskabelraum G 20
34 757	Informationskabelraum G 20
34 758	Elektrokabelraum C 11
34 759	Elektrokabelraum C 13
34 760	Elektrokabelraum I 11
34 761	Elektrokabelraum I 13
34 762	Elektrokabelraum I 19
34 763	Elektrokabelraum D 19
34 764	Elektrokabelraum H 19
34 765	Elektrokabelraum D 12
34 766	Elektrokabelraum H 12
34 767	Elektrokabelraum D 13
34 768	Elektrokabelraum H 13
34 769	Elektrokabelraum D 19
34 770	Elektrokabelraum H 19
34 771	Elektrokabelraum C 18
34 772	Elektrokabelraum I 18
34 773	Elektroverteilung
34 774	Elektroverteilung
34 775	Steuerraum Elektro
34 776	Steuerraum Bühne
34 777	Hausfernsehen
34 778	Elektroverteilung
34 779	Elektroverteilung
34 790	Elektrokabelraum G-H 20
34 850	Heizungsinstallation C 12
34 851	Heizungsinstallation I 12
34 852	Heizungsinstallation C 20
34 853	Heizungsinstallation I 20
34 854	Sanitärinstallation E 20
34 855	Sanitärinstallation G 20
34 856	Sanitärinstallation D 19
34 857	Sanitärinstallation H 19
34 858	Sanitärinstallation C 18
34 859	Sanitärinstallation I 18
34 950	Vorhangkoffer (Achse C)
34 951	Vorhangkoffer (Achse I)

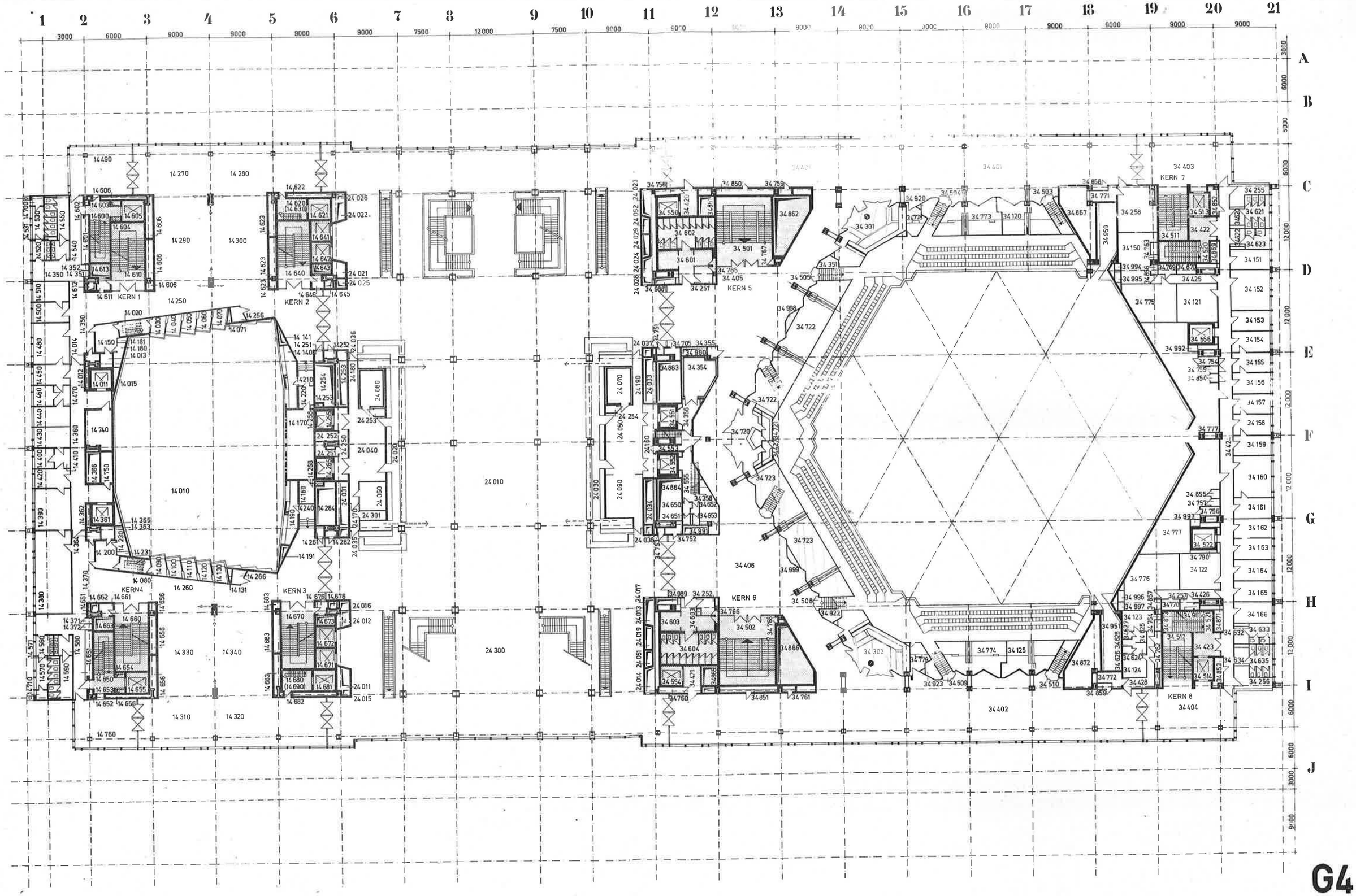

G4

VE BMK INGENIEURHOCHBAU BERLIN · PALAST DER REPUBLIK

5. Geschoss

Bauteil I

Raum-Nr.	Raumbezeichnung
15 010	Luftraum Plenarsaal
15 011	Aufzugsschacht
15 012	Schachtabmauerung
15 013	Technikraum (Informationsanlagen)
15 014	Technikraum (Informationsanlagen)
15 015	Abmauerung
15 020	Treppe
15 030	Pressekabine
15 040	Pressekabine
15 050	Pressekabine
15 060	Pressekabine
15 070	Pressekabine
15 071	Lüftungsschacht
15 080	Treppe
15 090	Pressekabine
15 100	Pressekabine
15 110	Pressekabine
15 120	Pressekabine
15 130	Pressekabine
15 131	Schacht
15 150	Aufenthaltsraum
15 160	Aufenthaltsraum
15 170	Abstellraum
15 171	Lüftungsschacht
15 180	Abstellraum
15 181	Lüftungsschacht
15 220	Büro
15 230	Foyer
15 231	Technikraum Informationsanlagen
15 232	Technikraum Informationsanlagen
15 233	Schachtabmauerung
15 234	Lüftungsschacht
15 235	Aufzugsschacht
15 236	Rauchabzugsschacht
15 240	Foyer
15 241	Technikraum Informationsanlagen
15 242	Technikraum Informationsanlagen
15 243	Schachtabmauerung
15 244	Lüftungsschacht
15 245	Aufzugsschacht
15 246	Rauchabzugsschacht
15 250	Seitenfoyer
15 251	Vorraum
15 260	Seitenfoyer
15 261	Vorraum
15 270	Außenfoyer
15 280	Außenfoyer
15 290	Fraktionsraum
15 300	Fraktionsraum
15 310	Außenfoyer
15 320	Außenfoyer
15 330	Fraktionsraum
15 340	Fraktionsraum
15 350	Flur
15 351	Telefonzelle
15 352	Telefonzelle
15 360	Flur
15 361	Aufzugsschacht
15 362	Schachtabmauerung
15 363	Technikraum Informationsanlagen
15 364	Technikraum Informationsanlagen
15 365	Abmauerung
15 366	Rauchabzugsschacht
15 370	Flur
15 371	Telefonzelle
15 372	Telefonzelle
15 380	Büro
15 390	Büro
15 400	Büro
15 410	Fraktionssekretariat
15 420	Fraktionssekretariat
15 430	Fraktionssekretariat
15 440	Fraktionssekretariat
15 450	Fraktionssekretariat
15 460	Fraktionssekretariat
15 470	Fraktionssekretariat
15 480	Fraktionssekretariat
15 490	Fraktionssekretariat
15 500	Sekretariat
15 510	Interparlament. Gruppe
15 520	WC-Vorraum-Frauen
15 530	WC - Frauen
15 531	Steigeschacht
15 540	WC-Vorraum-Männer
15 550	WC - Männer
15 560	WC-Vorraum-Frauen
15 570	WC - Frauen
15 571	Steigeschacht
15 580	WC-Vorraum-Männer
15 590	WC - Männer
15 600	Personaltreppe
15 601	Kernabmauerung
15 602	Kernabmauerung
15 603	Steigeschacht Elektro
15 604	Steigeschacht Heizung
15 605	Aufzugsschacht
15 606	Kernabmauerung
15 610	Treppe
15 611	Technikraum Elektro und Sanitär
15 612	Rauchabzugsschacht
15 613	Schacht Techn. Versorgung
15 620	Personaltreppe
15 621	Aufzugsschacht 5
15 622	Kernabmauerung
15 623	Kernabmauerung
15 630	Personaltreppe (Zwischenpodest)
15 640	Treppe
15 641	Aufzugsschacht 7
15 642	Aufzugsschacht 8
15 643	Schacht Techn. Versorgung
15 644	Kernabmauerung
15 645	Rauchabzugsschacht
15 646	Technikraum Elektro und Sanitär
15 650	Personaltreppe
15 651	Kernabmauerung
15 652	Kernabmauerung
15 653	Steigeschacht Elektro
15 654	Steigeschacht Heizung
15 655	Aufzugsschacht 2
15 656	Kernabmauerung
15 660	Treppe
15 661	Technikraum Elektro und Sanitär
15 662	Rauchabzugsschacht
15 663	Schacht Techn. Versorgung
15 670	Treppe
15 671	Aufzugsschacht 14
15 672	Aufzugsschacht 13
15 673	Schacht Techn. Versorgung
15 674	Kernabmauerung
15 675	Rauchabzugsschacht
15 676	Technikraum Elektro und Sanitär
15 680	Personaltreppe
15 681	Aufzugsschacht 6
15 682	Kernabmauerung
15 683	Kernabmauerung
15 690	Peronaltreppe (Zwischenpodest)
15 700	Reinigungsgeräte
15 710	Reinigungsgeräte
15 740	Schaltraum
15 750	Reinigungsgeräte

Bauteil II

Raum-Nr.	Raumbezeichnung
25 010	Foyer Platzseite
25 020	Foyer Spreeseite
25 030	Foyer Mittelteil, unterteilbar
25 011	Schacht Lüftung
25 012	Schacht Lüftung
25 013	Schacht Lüftung
25 014	Schacht Lüftung
25 015	Steigepunkt
25 016	Rauchabzug
25 017	Schacht Sanitär
25 018	Steigepunkt
25 019	Rauchabzug
25 021	Schacht Lüftung
25 022	Schacht Lüftung
25 023	Schacht Lüftung
25 024	Schacht Lüftung
25 025	Rauchabzug
25 026	Steigepunkt
25 027	Steigepunkt
25 028	Schacht Sanitärinst.
25 029	Rauchabzug
25 031	Schacht Lüftung
25 032	Schacht Lüftung
25 033	Schacht Lüftung
25 034	Schacht Lüftung
25 035	Schacht Sanitär
25 036	Schacht Sanitär
25 037	Rauchabzug
25 038	Rauchabzug
25 039	Verteilerraum Starkstrom
25 070	Buffett II
25 071	Buffett III
25 080	Buffett I
25 090	Buffett IV
25 100	Office
25 110	Bereitstellung
25 120	Bereitstellung
25 130	Lager
25 140	Kühlraum
25 150	Lager
25 121	Reinigung
25 160	Lager
25 170	Anrichte
25 171	Rauchabzug
25 180	Büro
25 190	Spüle
25 191	Rauchabzug
25 200	Kältemaschinen
25 201	Abfälle
25 250	Gang
25 270	Gang
25 280	Gang
25 300	Aufzugsvorraum
25 302	Rauchabzug

Bauteil III

Raum-Nr.	Raumbezeichnung
35 001	Reporterkabine
35 002	"
35 003	"
35 004	"
35 005	"
35 006	"
35 007	"
35 008	"
35 009	"
35 010	"
35 011	"
35 012	"
35 013	"
35 014	"
35 015	"
35 016	"
35 017	"
35 018	"
35 019	"
35 020	"
35 021	"
35 022	"
35 023	"
35 024	"
35 025	"
35 026	"
35 027	Schleuse
35 028	Sprecherraum
35 029	Schleuse
35 030	Sprecherraum
35 031	Telefonzelle
35 032	Telefonzelle
35 034	Telefonzelle
35 035	Telefonzelle
35 101	Kongreßsaal
35 120	DEFA - Regie
35 121	ADN-Gästeaufenthalt
35 122	zbV
35 150	Garderobe Werterhaltung
35 151	Brigadeleiter E-Technik
35 152	Brigadeleiter Heizung und LTA
35 153	Brigadeleiter Kälte und Sanitär
35 154	Gruppenleiter EMSR
35 155	Meister Klima-, Förder- und Saaltechnik
35 156	Meister Werterhaltung
35 157	Brigade Tontechnik I
35 158	Brigade Tontechnik II
35 159	Brigade Fernsehelektronik
35 160	Brigade Filmwiedergabetechnik
35 161	Frauengarderobe
35 162	Garderobe Betriebstechnik
35 163	Garderobe Betriebstechnik
35 164	Garderobe Beleuchter
35 165	Garderobe Bühnenhandwerker
35 251	Reinigung
35 252	Müllschluckerraum
35 255	Reinigung
35 256	Reinigung
35 257	Müllschluckerraum
35 258	zbV
35 259	zbV
35 260	zbV
35 401	Außenfoyer (Achse C)
35 402	Außenfoyer (Achse I)
35 403	Außenfoyer (Treppenbereich)
35 404	Außenfoyer (Treppenbereich)
35 405	Flur (Achse D)
35 406	Flur (Achse H)
35 420	Vorraum Aufzug (Achse C 11)
35 421	Vorraum Aufzug (Achse I 11)
35 422	Vorraum Aufzug (Achse C 20)
35 423	Vorraum Aufzug (Achse C 20)
35 424	Flur (Achse C-I 13)
35 425	Flur (Achse F 11)
35 426	Flur (Achse C)
35 427	Flur (Achse I)
35 450	Flur (Achse 19)
35 451	Flur (Achse D 19-20)
35 452	Flur (Achse H 19-20)
35 501	Treppe (Kern 5)
35 502	Treppe (Kern 6)
35 511	Treppe (Kern 7)
35 512	Treppe (Kern 8)
35 513	Aufzug (Kern 7)
35 514	Aufzug (Kern 8)
35 520	Personaltreppe (Kern 7)
35 521	Personaltreppe (Kern 8)
35 522	Aufzug (Festpunkt 7)
35 523	Personaltreppe
35 550	Aufzug (Kern 5)
35 551	Aufzug (Festpunkt 3)
35 552	Aufzug (Festpunkt 3)
35 553	Personaltreppe
35 554	Aufzug (Kern 6)
35 556	Aufzug (Festpunkt 6)
35 557	Personaltreppe
35 601	Vorraum WC - Herren (Kern 5)
35 602	WC - Herren (Kern 5)
35 603	Vorraum WC - Herren (Kern 6)
35 604	WC - Herren (Kern 6)
35 650	Vorraum WC - Damen
35 651	WC - Damen
35 652	Vorraum WC - Herren
35 653	WC - Herren
35 654	Vorraum
35 655	Waschraum
35 657	Waschraum
35 658	Vorraum
35 659	Waschraum
35 661	Waschraum
35 662	Vorraum WC - Herren
35 663	WC - Herren
35 664	Vorraum WC - Damen
35 665	WC - Damen
35 720	ELA - Technikraum
35 721	ELA - Technikraum
35 750	Informationskabelraum E 11
35 751	" E 11
35 752	" G 11
35 753	" G 11
35 754	" E 20
35 755	" E 20
35 756	" G 20
35 757	" G 20
35 758	Elektrokabelraum C 11
35 759	" C 13
35 760	" I 11
35 761	" I 13
35 762	" I 19
35 763	" D 19
35 764	" H 19
35 765	" D 12
35 766	" H 12
35 767	" D 13
35 768	" H 13
35 769	" D 19
35 770	" H 19
35 771	" C 18
35 772	" I 18
35 773	Vorraum (Achse 11)
35 774	Vorraum (Achse 11)
35 775	Schleuse Batterieraum
35 776	Batterieraum
35 777	Schaltraum Bühnenbeleuchtung
35 778	Elektroverteilung
35 779	Technikraum Reporter
35 780	Batterieschaltraum
35 781	Elektroverteilung
35 782	Technikraum Reporter
35 783	Vorraum (achse 20)
35 784	Vorraum (Achse 20)
35 785	Elektroschaltraum
35 786	Schaltraum Obermaschinerie
35 787	Traforaum
35 790	Elektrokabelraum G - H 20
35 850	Heizungsinstallation C 12
35 851	Heizungsinstallation I 12
35 852	Heizungsinstallation C 20
35 853	Heizungsinstallation I 20
35 854	Sanitärinstallation E 20
35 855	Sanitärinstallation G 20
35 856	Sanitärinstallation D 19
35 857	Sanitärinstallation H 19
35 858	Sanitärinstallation C 18
35 859	Sanitärinstallation I 18
35 860	Zugang zum Lüftungskanal
35 861	Zugang zum Lüftungskanal
35 862	Zugang zum Lüftungskanal
35 863	Zugang zum Lüftungskanal
35 864	Zugang zum Lüftungskanal
35 865	Zugang zum Lüftungskanal
35 950	Vorhangkoffer (Achse C)
35 951	Vorhangkoffer (Achse I)

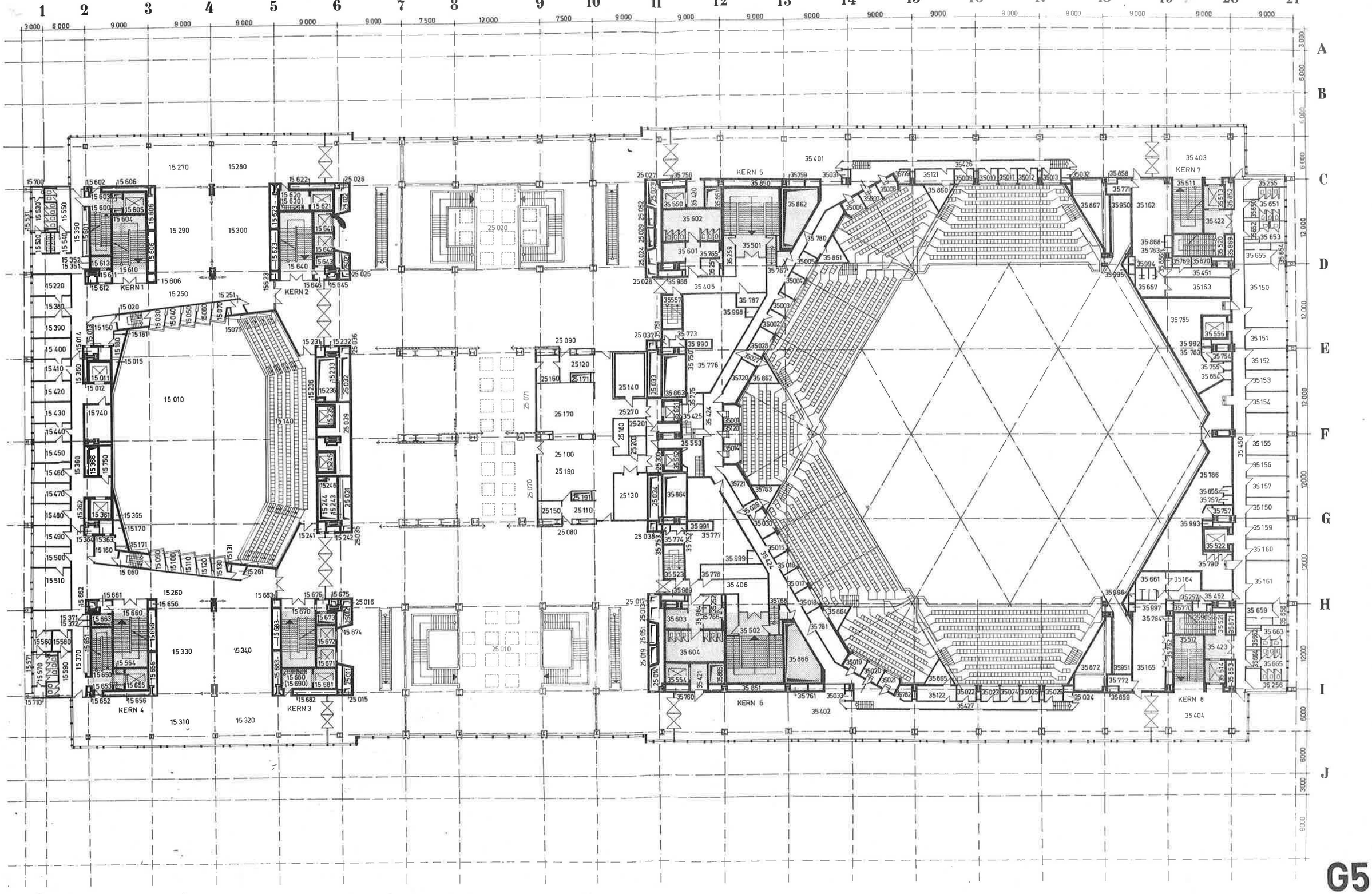

G5

VE BMK INGENIEURHOCHBAU BERLIN · PALAST DER REPUBLIK

6. Geschoss

Bauteil I

Raum-Nr.	Raumbezeichnung
16 010	Lüftungszentrale
16 020	Lüftungszentrale
16 021	Binderabmauerung
16 022	Binderabmauerung
16 023	Binderabmauerung
16 030	Lüftungszentrale
16 040	Schaltraum
16 050	Umformerraum
16 060	Batterieraum
16 061	Batterieraum (Schleuse)
16 062	Notschaltgeräte
16 063	Schacht Fernmeldetechnik
16 070	Schaltraum Lichtsteller Saalbel.
16 080	Schaltraum Aufzüge
16 090	Umformerraum
16 100	Speiseraum
16 101	Binderabmauerung
16 102	Binderabmauerung
16 103	Binderabmauerung
16 110	Kältemaschinenraum
16 120	Tagesvorräte
16 121	Binderabmauerung
16 122	Rauchabzugsschacht
16 130	Büro
16 140	Kühlraum
16 150	Pausenversorgung
16 160	Handlager
16 170	Gang
16 171	Binderabmauerung
16 172	Lüftungsschacht
16 173	Schachtabmauerung
16 174	Aufzugsschacht
16 175	Schachtabmauerung
16 176	Aufzugsschacht
16 177	Dachausstieg
16 178	Lüftungsschacht
16 179	Binderabmauerung
16 180	Kalte Küche
16 190	Warme Küche
16 200	Geschirrspüle
16 201	Binderabmauerung
16 210	Topfspüle
16 220	Reinigungsgeräte
16 221	Reinigungsgeräte
16 230	Abfälle
16 231	Erschließungsraum
16 232	Schachtabmauerung Sanitär
16 233	Schachtabmauerung
16 234	Schacht Fernmeldetechnik
16 240	Umkleideraum
16 250	Waschraum
16 260	Umkleideraum
16 261	Kernabmauerung
16 270	Umkleideraum
16 280	Waschraum
16 290	Umkleideraum
16 291	Kernabmauerung
16 300	Aufzugsmaschinenraum
16 301	Aufzugsschacht
16 302	Binderabmauerung
16 303	Rauchabzugsschacht
16 304	Binderabmauerung
16 305	Schacht
16 306	Schacht
16 310	Aufzugsmaschinenraum
16 311	Aufzugsschacht
16 312	Binderabmauerung
16 313	Rauchabzugsschacht
16 320	Aufzugsmaschinenraum
16 321	
16 322	Binderabmauerung
16 323	Rauchabzugsschacht
16 324	Aufzugsschacht Rollenraum
16 325	Aufzugsschacht Rollenraum
16 326	Schachtabmauerung
16 327	Rauchabzugsschacht
16 328	Rauchabzugsschacht
16 330	Aufzugsmaschinenraum
16 332	Binderabmauerung
16 333	Rauchabzugsschacht
16 334	Aufzugsschacht
16 335	Aufzugsschacht Rollenraum
16 336	Schachtabmauerung
16 337	Rauchabzugsschacht
16 338	Rauchabzugsschacht
16 340	Flur
16 350	"
16 360	"
16 370	"
16 380	Poststelle
16 381	Binderabmauerung
16 390	Einkaufsleiter
16 400	Bonkontrolle
16 410	Direktor
16 411	Binderabmauerung
16 420	Sekretariat
16 430	Leiter
16 431	Binderabmauerung
16 440	Küchenbuchhaltung
16 450	Planung, Arbeitsökonomie
16 460	Kasse
16 461	Binderabmauerung
16 470	Büro für Technologen
16 480	Preisinspektion
16 490	Frauenruheraum
16 491	Binderabmauerung
16 500	Abstellraum
16 510	Abstellraum
16 520	WC-Vorraum-Frauen
16 530	WC - Frauen
16 531	Steigeschacht
16 532	Toilettenabmauerung
16 540	WC-Vorraum-Männer
16 550	WC - Männer
16 560	WC-Vorraum-Frauen
16 570	WC - Frauen
16 571	Steigeschacht
16 572	Toilettenabmauerung
16 580	WC-Vorraum-Männer
16 590	WC - Männer
16 600	Personaltreppe
16 601	Binderabmauerung
16 602	Binderabmauerung
16 603	Steigeschacht Elektro
16 604	Steigeschacht Heizung
16 605	Aufzugsschacht 1
16 606	Schacht Techn. Versorgung
16 608	Binderabmauerung
16 610	Gang - Küche
16 611	Rauchabzugsschacht
16 612	Rauchabzugsschacht
16 620	Personaltreppe
16 621	Aufzugsschacht
16 622	Binderabmauerung
16 623	Kernabmauerung Schacht
16 624	Kernabmauerung Schacht
16 625	Abmauerung Treppenpodest
16 626	Windfang
16 630	Personaltreppe
16 640	Flur
16 650	Personaltreppe
16 651	Binderabmauerung
16 652	Binderabmauerung
16 653	Steigeschacht Elektro
16 654	Steigeschacht Heizung
16 655	Aufzugsschacht
16 656	Schacht Techn. Versorgung
16 657	Binderabmauerung
16 658	Kernabmauerung Schacht
16 659	Kernabmauerung Schacht
16 660	WC - Frauen
16 670	WC - Männer
16 680	Personaltreppe
16 681	Aufzugsschacht
16 682	Binderabmauerung
16 683	Kernabmauerung Schacht
16 684	Kernabmauerung Schacht
16 685	Abmauerung Treppenpodest
16 686	Windfang
16 690	Personaltreppe
16 700	Umkleideraum
16 710	Waschraum
16 720	Umkleideraum
16 721	Umkleideraum
16 730	Waschraum
16 740	Umkleideraum
16 750	Waschraum
16 751	Binderabmauerung
16 760	Umkleideraum
16 761	Umkleideraum
16 770	Waschraum
16 780	Umkleideraum
16 790	Waschraum
16 800	Umkleideraum
16 810	Umkleideraum
16 820	Waschraum
16 830	Umkleideraum
16 840	Umkleideraum
16 850	Waschraum
16 860	Umkleideraum
16 870	Waschraum

Bauteil III

Raum-Nr.	Raumbezeichnung
36 120	Aufenthaltsraum Wache
36 121	Aufenthaltsraum Deutsche Post
36 250	Nebenraum zbV
36 420	Flur (Achse 11)
36 421	Flur (Kern 7)
36 422	Flur (Kern 8)
36 520	Personaltreppe (Kern 7)
36 521	Personaltreppe (Kern 8)
36 522	Aufzug (Festpunkt 7)
36 523	Personaltreppe
36 556	Aufzug (Festpunkt 6)
36 557	Personaltreppe
36 558	Zugangstreppe Zwischenboden
36 559	Zugangstreppe Zwischenboden
36 650	Personalumkleideraum
36 651	Personalumkleideraum
36 750	Informationskabelraum E 11
36 751	" E 11
36 752	" G 11
36 753	" G 11
36 754	" E 20
36 755	" E 20
36 756	" G 20
36 757	" G 20
36 773	Elektroverteilung
36 774	Elektroverteilung
36 850	Lifterzentrale (Achse 11 - 14)
36 851	Luftansaugkammer
36 852	Lifterraum
36 853	Lifterzentrale (Achse 19 - 21)
36 854	Luftansaugkammer
36 855	Luftansaugkammer
36 856	Luftkanalraum
36 857	Lifterraum
36 858	Luftkanalraum
36 859	Heizungsinstallation I 20
36 860	Sanitärinstallation
36 952	Aufzugsmasch.-Raum (Achse C 11)
36 953	" (Achse F 11)
36 954	" (Achse I 11)
36 955	" (Achse C 20)
36 956	" (Achse I 20)
36 957	Liftabstellraum
36 958	Liftabstellraum
36 959	Begehb. Flur unter Zwischenboden
36 960	Begehb. Flur unter Zwischenboden
36 961	Zwischenboden
36 962	Rauchabzugsschacht
36 963	Rauchabzugsschacht

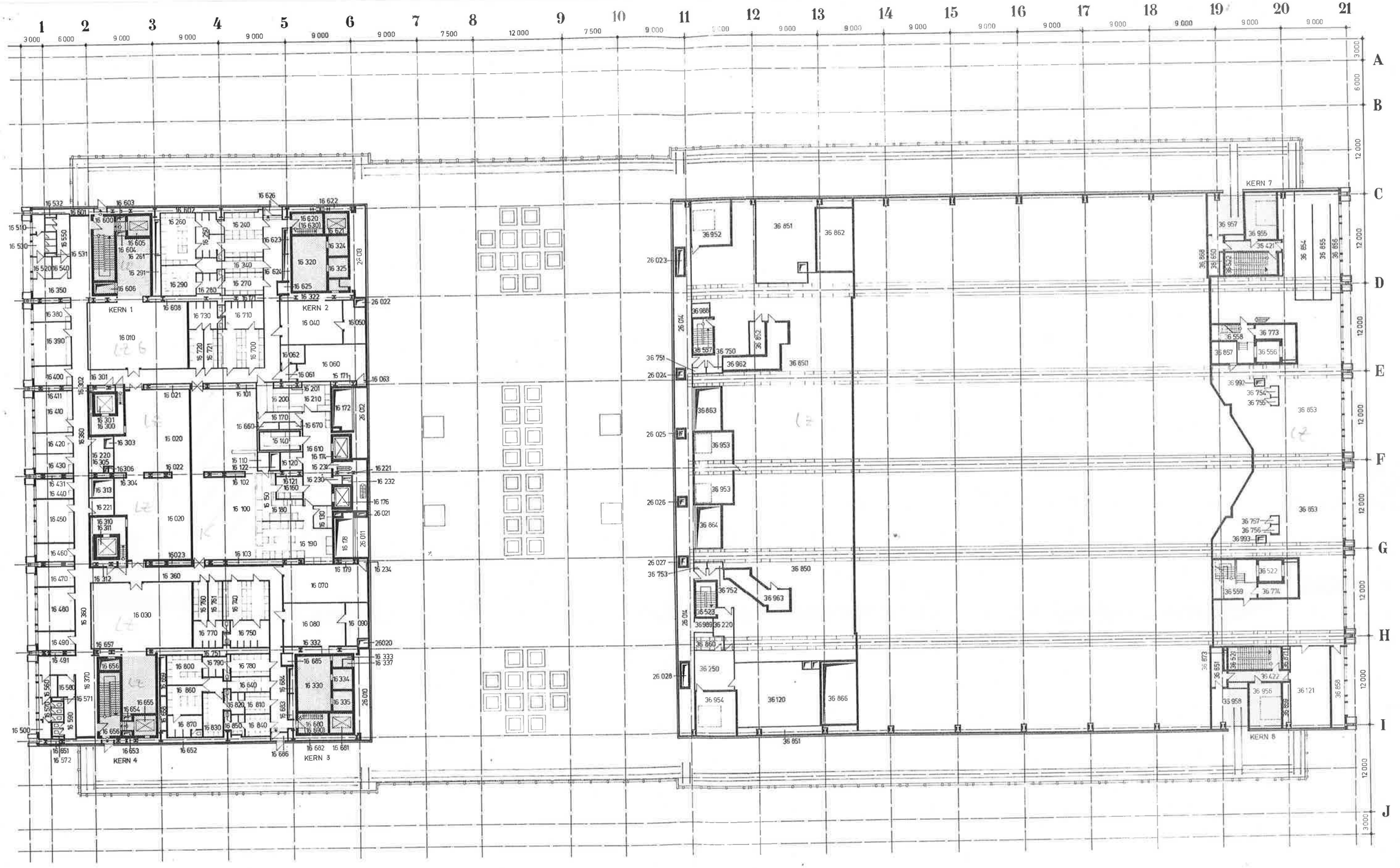

G6

VE BMK INGENIEURHOCHBAU BERLIN · PALAST DER REPUBLIK

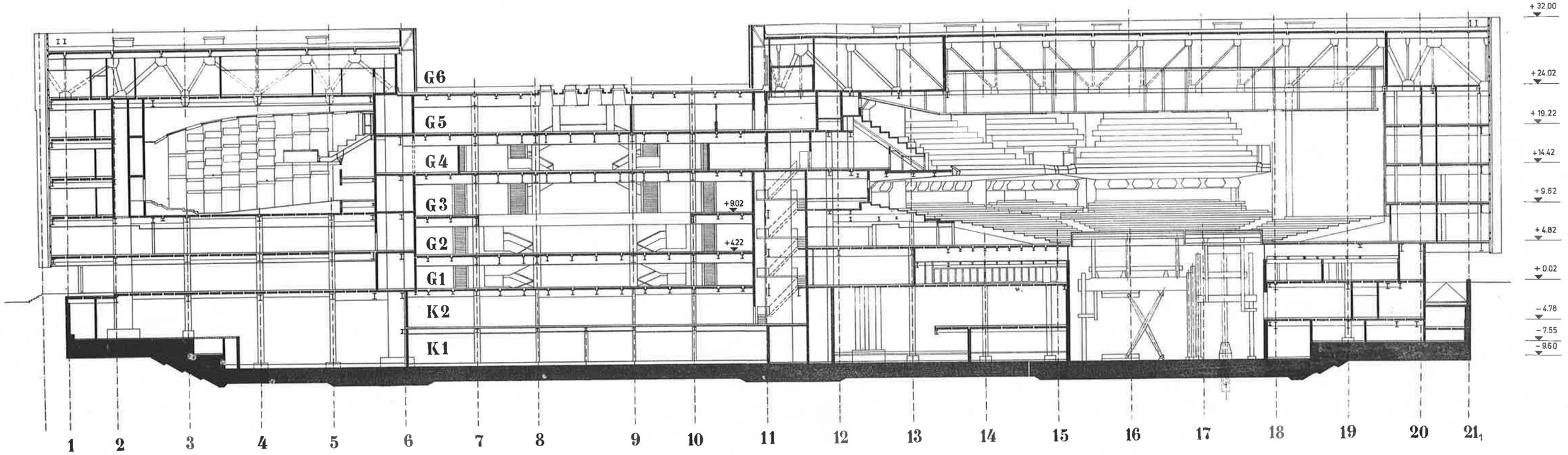

LS

VE BMK INGENIEURHOCHBAU BERLIN · PALAST DER REPUBLIK

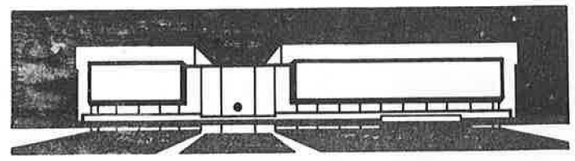

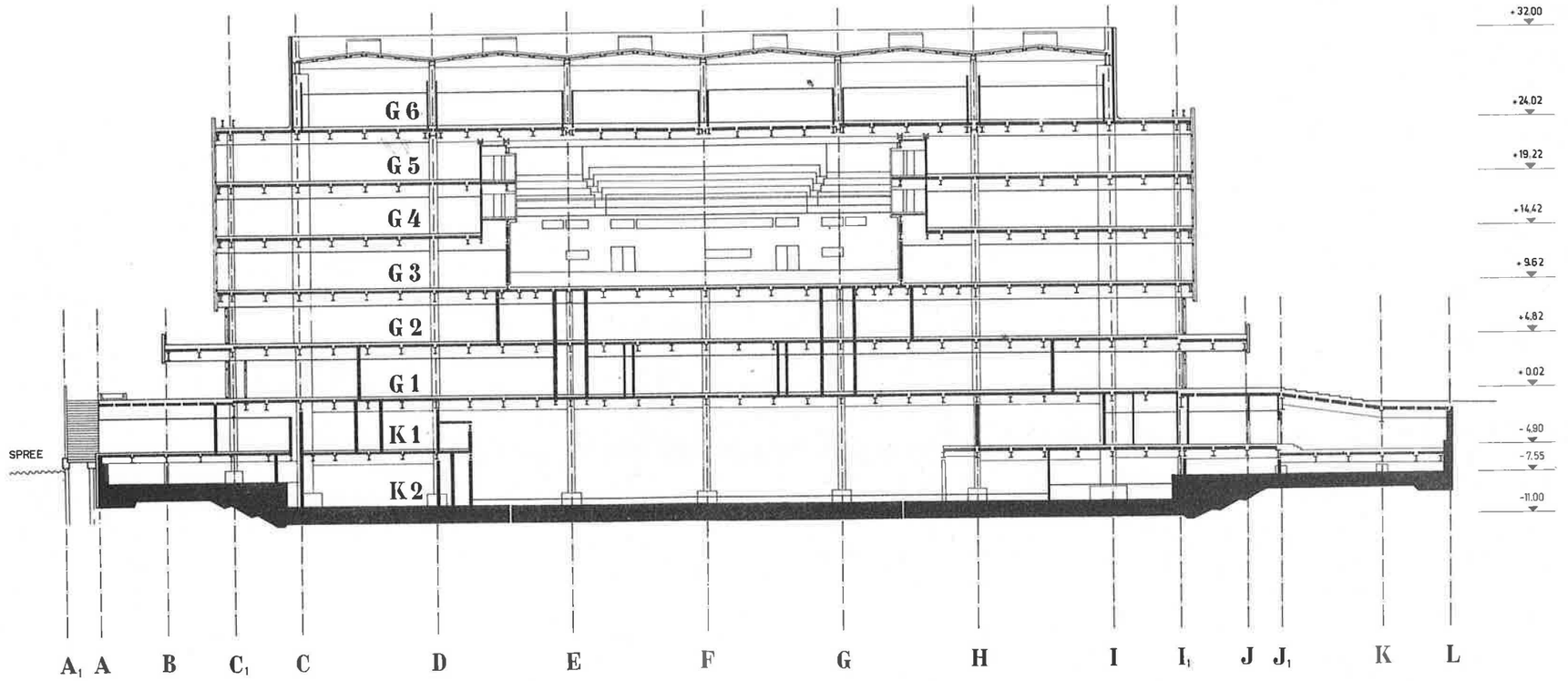

S1

VE BMK INGENIEURHOCHBAU BERLIN · PALAST DER REPUBLIK

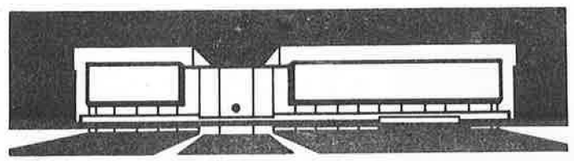

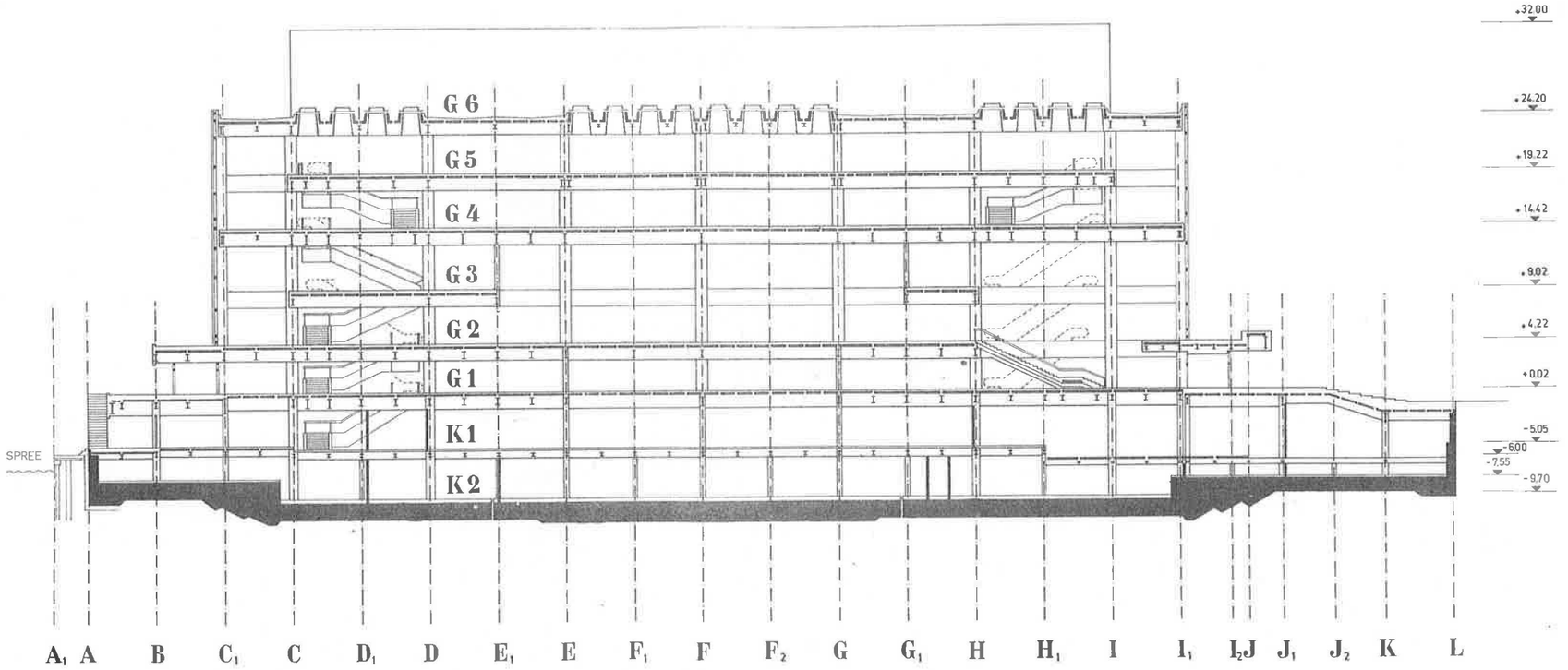

S2

VE BMK INGENIEURHOCHBAU BERLIN · PALAST DER REPUBLIK

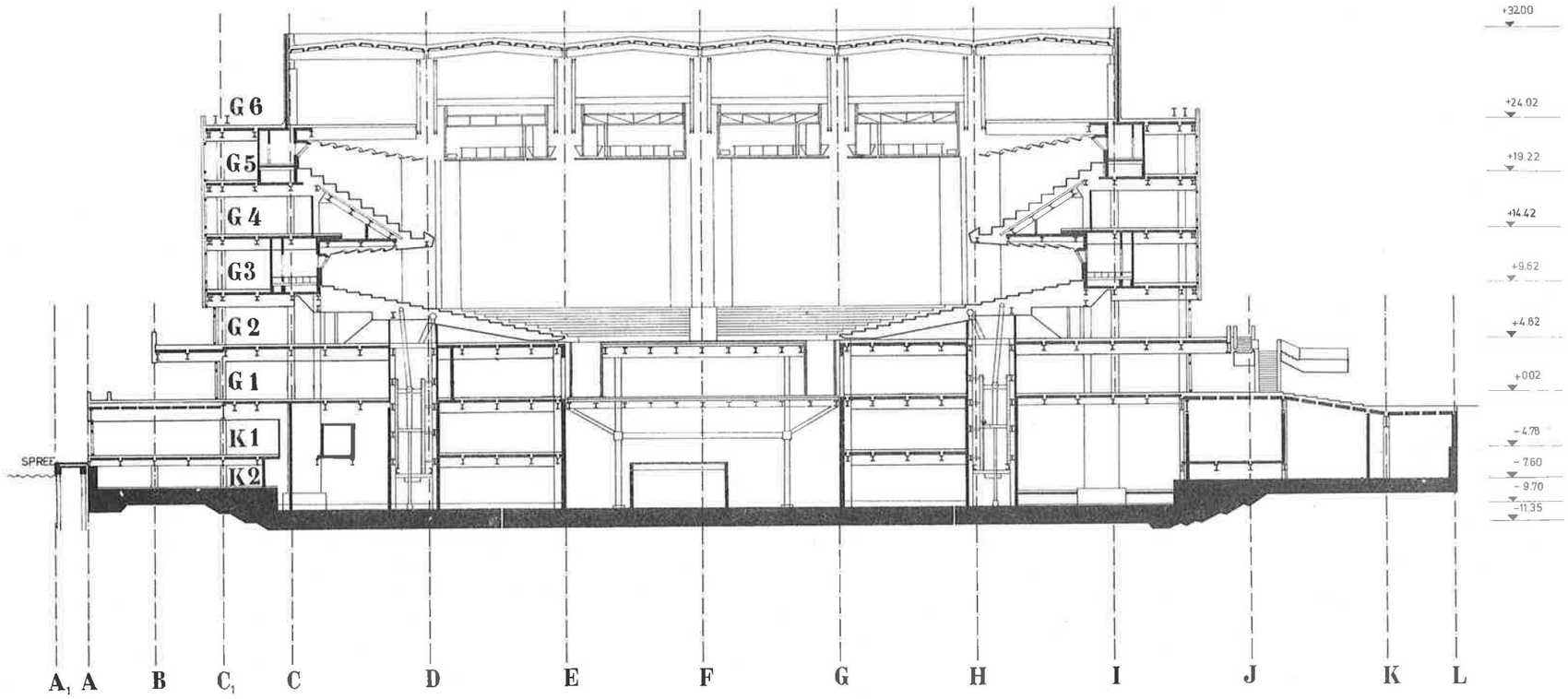

S3

VE BMK INGENIEURHOCHBAU BERLIN · PALAST DER REPUBLIK

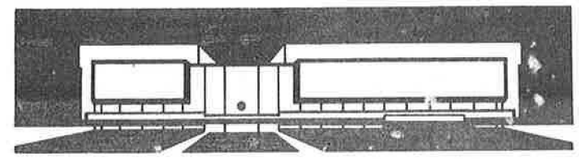

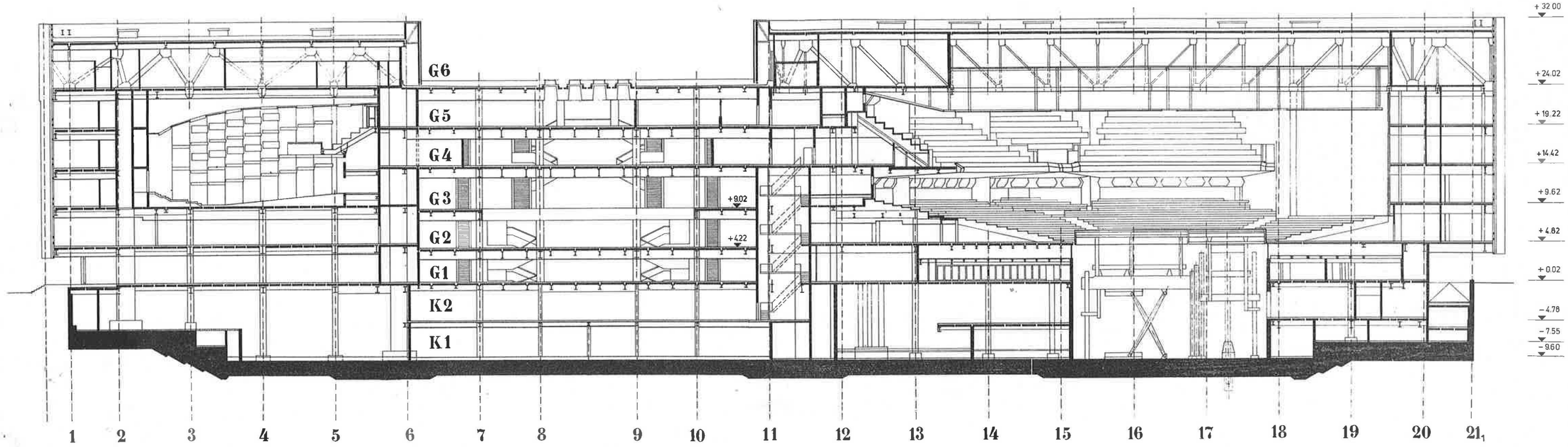

LS

VE BMK INGENIEURHOCHBAU BERLIN · PALAST DER REPUBLIK

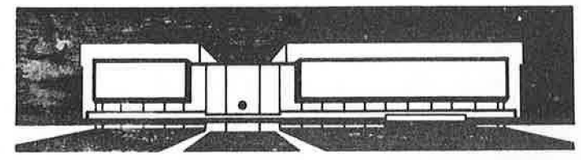

Pläne + Raum-Nr.

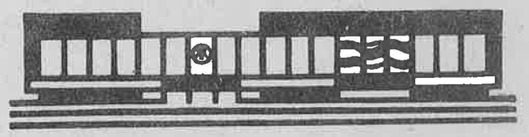

PALAST DER REPUBLIK

GESAMTPLÄNE M. 1:500 15.8.1974

3

T i e f k e l l e r

Raum-Nr.	Raumbezeichnung
Bauteil I	
1T 010	Kanalraum
1T 011	Kanalraum
1T 012	Kanalraum
1T 020	Kanalraum
1T 021	Kanalraum
1T 030	Flur
1T 031	Schleuse
1T 032	Treppenhaus
1T 040	E-Unterverteilung
1T 041	Aufzug 6
1T 042	Aufzug 14
1T 043	Aufzug 13
1T 044	Lüftungsschacht
1T 045	SL-Station
1T 050	Lüftungszentrale 1
1T 060	Hohlraum
1T 061	Lüftungsschacht
1T 062	Hohlraum
1T 063	"
1T 064	Aufzug 2
1T 070	Kanalraum
1T 071	Hohlraum
1T 072	Hohlraum
1T 073	Aufzug 1
1T 074	Lüftungsschacht
1T 080	Wasseraufbereitung
1T 090	Hebeanlage
1T 091	Schleuse
1T 100	Treppenhaus
1T 101	Abstellraum
1T 102	Lüftungsschacht
1T 103	Aufzug 8
1T 104	Aufzug 7
1T 105	Aufzug 5
1T 106	Luftkanal
1T 110	Kanalraum
1T 111	Luftkanal
1T 112	Luftkanal
1T 113	Luftkanal (K)
1T 114	Luftkanal

Raum-Nr.	Raumbezeichnung
Bauteil II	
2T 010	SL-Station - Kabelraum
2T 020	Kanalraum
2T 021	Kanalraum
2T 030	Werkstatt
2T 040	Lüftung Türluftschleier
2T 041	Lüftung Türluftschleier
2T 042	Lüftung Türluftschleier
2T 043	Lüftung Türluftschleier
2T 044	Lüftung Türluftschleier
2T 045	Lüftung Türluftschleier
2T 050	Lager
2T 060	Werkstatt
2T 070	Flur
2T 071	Aufzug 21 (LH 100)
2T 072	Aufzug 22 (LH 100)
2T 080	Fettabscheider
2T 090	Hebeanlage
2T 100	Maschinenraum
2T 110	Eigenbedarf
2T 120	Eigenbedarf
2T 130	Wäsche - Lager
2T 140	Lager
2T 150	Maschinenraum
2T 160	SL-Station 5 u. 6
2T 161	SL-Station 5 u. 6
2T 170	Kältemaschinenraum
2T 180	SL-Stationen 7 u. 9
2T 190	Lüftungszentrale
2T 191	Aufzug 10
2T 192	Aufzug 9
2T 193	Aufzug 16
2T 194	Aufzug 15
2T 200	Luf wäsche und -filter
2T 210	Kanalraum
2T 211	Lüftung Türluftschleier
2T 220	Verbindungsraum
2T 230	Schleuse

Raum-Nr.	Raumbezeichnung
Bauteil III	
3T 010	Kanalraum
3T 020	Kanalraum
3T 030	Lüftungszentrale 3
3T 031	SL-Station
3T 032	Kältezentrale
3T 033	Schaltwarte - Kältezentrale
3T 034	Lager - Elektro
3T 040	Hebeanlage
3T 041	Sprinklerzentrale
3T 060	Lager
3T 070	Aufenthaltsraum
3T 080	Lüftungskanal
3T 081	Sprinkleranlage
3T 090	Treppe
3T 100	Schleuse
3T 120	Kanalraum
3T 130	Treppe
3T 140	Schleuse
3T 150	Werkstatt - BMSR-Technik
3T 151	Flur
3T 160	Werkstatt - Maler
3T 170	Maschinenraum - Hubturm
3T 180	Hydraulik-Raum
3T 190	Kanalraum
3T 191	Lager Podium
3T 200	Kanalraum
3T 210	Maschinenraum
3T 211	Maschinenraum
3T 212	Stabilisierungsturm
3T 213	Stabilisierungsturm
3T 214	Stabilisierungsturm
3T 220	Maschinenraum
3T 221	Maschinenraum
3T 222	Stabilisierungsturm
3T 223	Stabilisierungsturm
3T 224	Stabilisierungsturm
3T 230	Maschinenraum
3T 231	Maschinenraum
3T 232	Stabilisierungsturm
3T 233	Stabilisierungsturm
3T 234	Stabilisierungsturm
3T 240	Maschinenraum
3T 241	Maschinenraum
3T 242	Stabilisierungsturm
3T 243	Stabilisierungsturm
3T 244	Stabilisierungsturm
3T 250	Treppe
3T 260	Schleuse
3T 270	Abstellraum
3T 280	Hebeanlage
3T 290	Kanalraum

Raum-Nr.	Raumbezeichnung
3T 300	Kanalraum
3T 310	Lager - LTA
3T 311	Abstellraum
3T 312	Lüftungszentrale
3T 320	Maschinenraum
3T 321	Maschinenraum
3T 322	Stabilisierungsturm
3T 323	Stabilisierungsturm
3T 324	Stabilisierungsturm
3T 330	Maschinenraum
3T 331	Maschinenraum
3T 332	Stabilisierungsturm
3T 333	Stabilisierungsturm
3T 334	Stabilisierungsturm
3T 340	Treppe
3T 400	Aufzug 12 - Unterfahrt
3T 401	Aufzug 11 - Unterfahrt
3T 402	Aufzug 18 - Unterfahrt
3T 403	Aufzug 20 - Unterfahrt
3T 404	Aufzug 19 - Unterfahrt
3T 405	Aufzug 17 - Unterfahrt
3T 406	Schacht - Lüftung
3T 407	Schacht - Lüftung
3T 408	Schacht - Lüftung
3T 409	Schacht - Lüftung
3T 410	Schacht - Lüftung
3T 411	Schacht - Lüftung
3T 412	Schacht
3T 413	Schacht
3T 414	Schacht
3T 415	Schacht
3T 417	Schacht - Lüftung
3T 418	Transporthebebühne

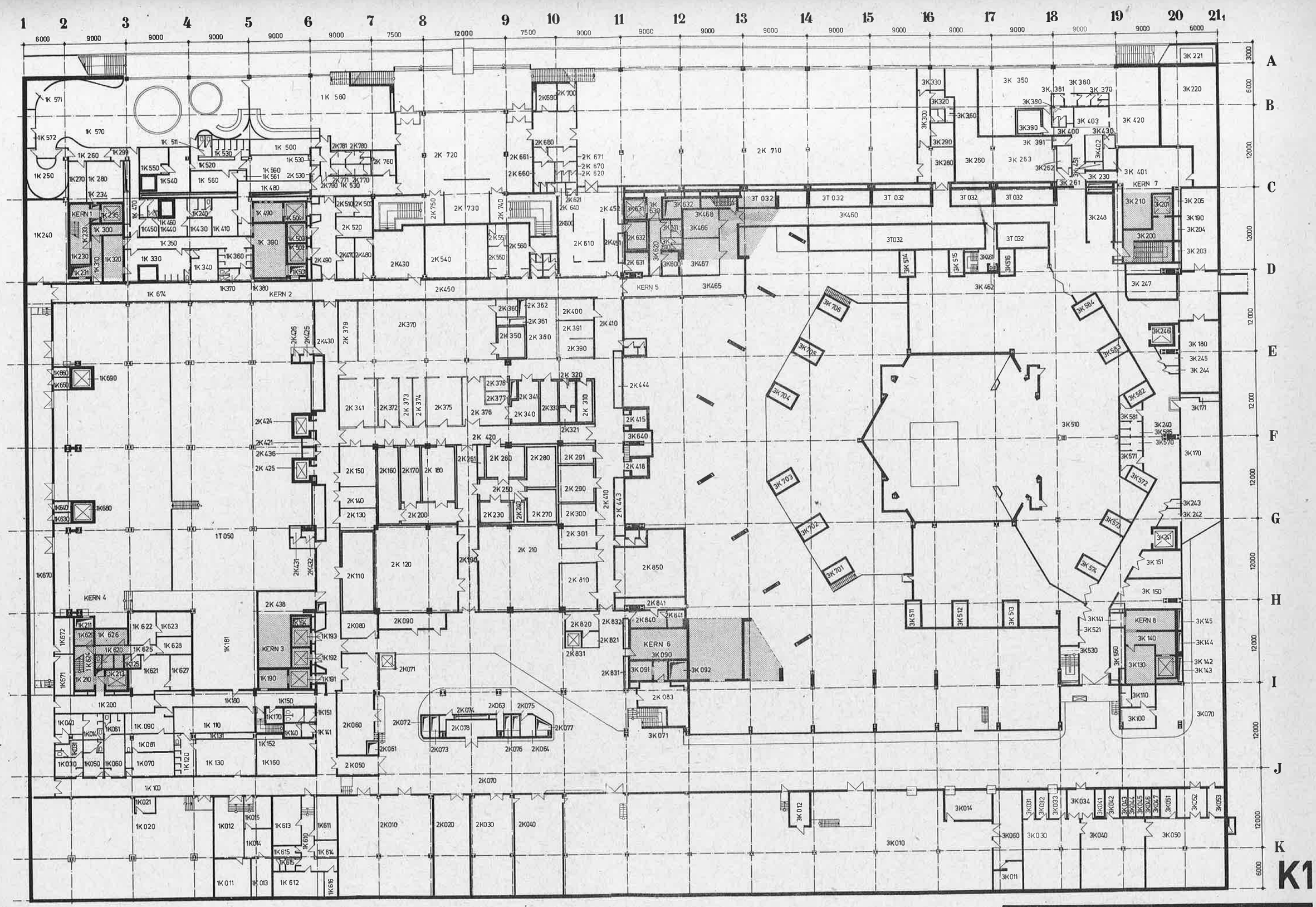

VE BMK INGENIEURHOCHBAU BERLIN · PALAST DER REPUBLIK

K1

1. Geschoss

Raum-Nr.	Raumbezeichnung
	Bauteil I
11 010	Windfang
11 020	Präsidiumseingang
11 030	Warteraum
11 040	Anmeldung
11 050	Präsidiumsgarderobe
11 051	Sanitärschacht
11 060	Windfang
11 061	Aufzugsschacht
11 062	Schachtabmauerung
11 063	Technikraum - Informationsanlagen
11 064	"
11 070	Seitenfoyer
11 071	Technikraum - Informationsanlagen
11 072	"
11 073	Schachtabmauerung
11 074	Lüftungsschacht
11 075	Aufzugsschacht 9
11 076	Rauchabzugsschacht
11 080	Volkskammergarderobe
11 090	Windfang
11 091	Aufzugsschacht
11 092	Schachtabmauerung
11 093	Technikraum - Informationsanlagen
11 094	"
11 100	Seitenfoyer
11 101	Technikraum - Informationsanlagen
11 102	"
11 103	Schachtabmauerung
11 104	Lüftungsschacht
11 105	Aufzugsschacht 10
11 110	Handbibliothek
11 111	Schachtabmauerung
11 112	Lüftungsschacht
11 113	Lüftungsschacht
11 114	Lüftungsschacht
11 115	Lüftungsschacht
11 116	Abmauerung Lüftungsschacht
11 120	Bücherlager
11 130	Milchbar
11 131	Lüftungsschacht
11 132	Lüftungsschacht
11 133	Lüftungsschacht
11 134	Lüftungsschacht
11 140	Kellneroffice
11 150	Flur
11 160	Anrichte
11 170	Spüle
11 180	WC - Vorraum - Frauen
11 190	WC - Frauen
11 200	WC - Vorraum - Männer
11 201	Luftraum
11 210	WC - Männer
11 220	Lager
11 221	Luftraum
11 230	WC-Vorraum-Personal
11 240	WC - Personal
11 250	Espresso
11 260	Kellneroffice
11 270	Flur
11 280	Anrichte
11 290	Spüle
11 300	WC-Vorraum-Männer
11 301	Luftraum
11 310	WC - Männer
11 320	WC-Vorraum-Frauen
11 330	WC - Frauen
11 340	Lager
11 341	Luftraum
11 350	WC-Vorraum-Personal
11 360	WC - Personal
11 370	WC-Vorraum-Frauen
11 380	WC - Frauen
11 390	WC-Vorraum-Männer
11 400	WC - Männer
11 410	Personaleingang
11 420	Pförtner
11 430	Personaleingang
11 440	Pförtner
11 450	WC-Vorraum-Personal
11 460	WC - Personal
11 470	Büro
11 480	WC-Vorraum-Personal
11 490	WC - Personal
11 500	WC-Vorraum-Präsidium
11 510	WC - Präsidium
11 520	Garderobennebenraum
11 530	Kosmetiklager
11 540	Telefonzelle
11 550	Telefonzelle
11 560	Reinigungsgeräte
11 561	Sanitärschacht
11 570	Telefonzelle
11 580	Telefonzelle
11 590	Durchgang
11 600	Personaltreppe
11 601	Kernabmauerung
11 603	Steigeschacht Elektro
11 604	Steigeschacht Heizung
11 605	Aufzugsschacht 1
11 606	Kernabmauerung
11 610	Treppe
11 611	Technikraum Elektro und Sanitär
11 612	Rauchabzugsschacht
11 613	Schacht Techn.Versorgung
11 620	Personaltreppe
11 621	Aufzugsschacht 5
11 622	Kernabmauerung
11 623	Kernabmauerung
11 630	Personaltreppe (Zwischenpodest)
11 640	Treppe
11 641	Aufzugsschacht 7
11 642	Aufzugsschacht 8
11 643	Schacht Techn.Versorgung
11 644	Kernabmauerung
11 645	Rauchabzugsschacht
11 646	Technikraum Elektro und Sanitär
11 650	Personaltreppe
11 651	Kernabmauerung
11 653	Steigeschacht Elektro
11 654	Steigeschacht Heizung
11 655	Aufzugsschacht 2
11 656	Kernabmauerung
11 660	Treppe
11 661	Technikraum Elektro und Sanitär
11 662	Rauchabzugsschacht
11 663	Schacht Techn.Versorgung
11 670	Treppe
11 671	Aufzugsschacht 14
11 672	Aufzugsschacht 13
11 673	Schacht Techn.Versorgung
11 674	Kernabmauerung
11 675	Rauchabzugsschacht
11 676	Technikraum Elektro und Sanitär
11 680	Personaltreppe
11 681	Aufzugsschacht 6
11 682	Kernabmauerung
11 683	Kernabmauerung
11 690	Personaltreppe (Zwischenpodest)
11 700	Souvenirverkauf
11 701	Lüftungsschacht
11 702	Lüftungsschacht
11 703	Lüftungsschacht
11 704	Lüftungsschacht
11 705	Abmauerung Lüftungsschacht
11 710	Souvenirlager
11 720	Aufenthaltsraum für Kraftfahrer
11 730	Aufsicht und Reinigungsgeräte
11 740	Durchgang
11 750	Büro
11 760	Reinigung und Aufsicht
11 770	Reinigung
11 780	Reinigung
11 790	Sichtschleuse
11 800	Aufsicht und Reinigungsgeräte
11 810	Aufsicht und Reinigung
11 820	Durchgang
11 830	Abstellraum
	Bauteil II
21 010	Eingangshalle Marx-Engels-Platz
21 011	Schacht - Lüftung
21 012	Schacht - Lüftung
21 013	Schacht - Lüftung
21 014	Schacht - Lüftung
21 015	Steigepunkt Heizung
21 016	Schacht Rauchabzug
21 017	Schacht Sanitär
21 018	Steigepunkt
21 019	Windfang Marx-Engels-Platz
21 020	Eingangshalle Spreeseite
21 021	Schacht - Lüftung
21 022	Schacht - Lüftung
21 023	Schacht - Lüftung
21 024	Schacht - Lüftung
21 025	Schacht Rauchabzug
21 026	Steigepunkt Heizung
21 027	Steigepunkt Sanitär
21 028	Steigepunkt Sanitär
21 029	Windfang Spreeseite
21 030	Garderobenhalle
21 031	Schacht - Lüftung
21 032	Schacht - Lüftung
21 033	Schacht - Lüftung
21 034	Schacht - Lüftung
21 035	Steigepunkt Sanitär
21 036	Steigepunkt Sanitär
21 037	Schacht Rauchabzug
21 038	Schacht Rauchabzug
21 039	Treppenhaus (zu Bauteil III)
21 140	ELT-Verteilerraum
21 040	Kasse
21 041	Kasse
21 042	Kasse
21 043	Fernsprecher
21 044	Fernsprecher
21 045	Fernsprecher
21 046	Fernsprecher
21 050	Kasse
21 051	Kasse
21 052	Kasse
21 053	Fernsprecher
21 054	Fernsprecher
21 055	Fernsprecher
21 056	Fernsprecher
21 121	Nebenraum
21 122	Nebenraum
21 123	Nebenraum
21 124	Abstellraum
21 125	Nebenraum
21 126	Abstellraum
21 127	Nebenraum
21 128	Nebenraum
21 080	Informationsstand
21 090	Informationsstand
21 100	Nebenraum Information
21 110	Nebenraum Information
	Bauteil III
31 201	Garderobe (öffentlich)
31 202	Garderobe (öffentlich)
31 203	Garderobe (öffentlich)
31 205	Kongreßservice
31 206	Schalterhalle Post
31 207	Präsidiumsgarderobe
31 220	Kraftfahrer (Präsidium)
31 221	Nebenraum Kongreßservice
31 222	Stellenleiter Post
31 224	Wertraum Post
31 225	Dienstraum Post
31 226	Lagerraum Orchester
31 227	Lagerraum Orchester
31 228	Verkaufsraum
31 229	Nebenraum Verkauf
31 230	Verkaufsraum
31 231	Nebenraum Verkauf
31 250	Reinigung
31 252	Müllschl.-Raum und Reinigung
31 254	Reinigung
31 255	Aufenthaltsraum Information (Kern 5)
31 256	Aufenthaltsraum Information (Kern 6)
31 258	Lagerraum
31 259	Stauraum (Verkehrs- und Lagerfl.)
31 260	Stauraum (Verkehrs- und Lagerfl.)
31 261	Pförtner
31 262	Kraftfahrer (Podiumsbereich)
31 301	Getränkebar
31 302	Espresso
31 304	Espressoausschank
31 350	Vorbereitung Getränkebar
31 351	Küchenlager
31 352	Lagerraum Espresso
31 353	Spüle Espresso
31 401	Außenfoyer (Achse C)
31 402	Außenfoyer (Achse I)
31 403	Flur (Kern 7)
31 404	Flur (Kern 8)
31 405	Innenfoyer (Achse C-E)
31 406	Innenfoyer (Achse E-G)
31 407	Innenfoyer (Achse G-I)
31 420	Vorraum Aufzug (Achse C 11)
31 421	Vorraum Aufzug (Achse I 11)
31 422	Vorraum Aufzug (Achse C 20)
31 423	Vorraum Aufzug (Achse I 20)
31 426	Offener Flur in der Lagerzone
31 427	Flur (Achse G-H)
31 450	Anlieferungsbereich Podium
31 451	Stauraum Hubturm II (Achse D-E)
31 452	Stauraum Hubturm I (Achse E-G)
31 453	Stauraum Hubturm II (Achse G-H)
31 454	Vorraum Bühneneingang
31 501	Treppe (Kern 5)
31 502	Treppe (Kern 6)
31 511	Treppe (Kern 7)
31 512	Treppe (Kern 8)
31 513	Aufzug (Kern 7)
31 514	Aufzug (Kern 8)
31 520	Personaltreppe (Kern 7)
31 521	Personaltreppe (Kern 8)
31 522	Aufzug (Festpunkt 7)
31 523	Treppe (Podium)
31 524	Treppe (Podium)
31 550	Aufzug (Kern 5)
31 551	Aufzug (Festpunkt 3)
31 552	Aufzug (Festpunkt 3)
31 553	Personaltreppe
31 554	Aufzug (Kern 6)
31 555	Transporthebebühne
31 556	Aufzug (Festpunkt 6)
31 557	Personaltreppe (Kern 5)
31 558	Personaltreppe (Kern 6)
31 559	Wirtschaftstreppe (Achse D)
31 560	Kleinlastenaufzug (Achse D)
31 561	Ausgleichspodium
31 562	Hubturm I
31 563	Hubturm II
31 601	Zentraler Vorraum WC
31 602	Vorraum WC - Damen
31 603	WC - Damen
31 605	Vorraum WC - Herren
31 606	WC - Herren
31 607	Zentraler Vorraum WC
31 608	Vorraum WC - Damen
31 609	WC - Damen
31 611	Vorraum WC - Herren
31 612	WC - Herren
31 620	Vorraum WC - Herren
31 621	WC - Herren
31 622	Vorraum WC - Damen
31 623	WC - Damen
31 624	Vorraum WC - Damen
31 625	WC - Damen
31 626	Vorraum WC - Herren
31 627	WC - Herren
31 650	Vorraum WC (Küche)
31 651	WC (Küche)
31 652	Vorraum WC (Kraftfahrer)
31 653	WC (Kraftfahrer)
31 654	Umkleideraum (Garderobe)
31 657	Umkleideraum (Garderobe)
31 658	Umkleideraum (Garderobe)
31 670	Nebenraum Personal WC
31 672	WC (Espresso)
31 750	Informationskabelraum E 11
31 751	Informationskabelraum E 11
31 752	Informationskabelraum G 11
31 753	Informationskabelraum G 11
31 754	Informationskabelraum E 20
31 755	Informationskabelraum E 20
31 756	Informationskabelraum G 20
31 757	Informationskabelraum G 20
31 758	Elektrokabelraum C 11
31 759	Elektrokabelraum C 13
31 760	Elektrokabelraum I 11
31 761	Elektrokabelraum I 13
31 762	Elektrokabelraum I 19
31 763	Elektrokabelraum D 19
31 764	Elektrokabelraum H 19
31 765	Elektrokabelraum D 12
31 766	Elektrokabelraum H 12
31 767	Elektrokabelraum D 13
31 768	Elektrokabelraum H 13
31 769	Elektrokabelraum D 19
31 770	Elektrokabelraum H 19
31 771	Elektrokabelraum C 18
31 772	Elektrokabelraum I 18
31 773	Elektroverteilung (Kern 5)
31 774	Elektroverteilung (Kern 6)
31 775	Vorraum
31 776	Vorraum
31 777	Elektroverteilung (Achse F)
31 778	Elektroverteilung (Achse F)
31 779	Elektroverteilung (Festpunkt 3)
31 790	Elektrokabelraum G-H 20
31 850	Heizungsinstallation C 12
31 851	Heizungsinstallation I 12
31 854	Sanitärinstallation E 20
31 855	Sanitärinstallation G 20
31 858	Sanitärinstallation C 18
31 859	Sanitärinstallation I 18
31 955	Hubturmverriegelung
31 956	Hubturmverriegelung
31 957	Hubturmverriegelung
31 958	Hubturmverriegelung
31 959	Kältemaschinenraum

1 2 3 4 5 6 7 8 9 10 11 12 13 14 15 16 17 18 19 20 21

6 000 9000 9000 9000 9000 9000 7500 12 000 7500 9000 9000 9 000 9 000 9 000 9 000 9 000 9 000 9 000 9 000 6 000

A B C D E F G H I J K L

6000 12 000 12 000 12 000 12 000 12 000 12 000 12 000 12 000 6 000

1T 110 1T 111 1T 090 1T 100 1T 105 1T 104 1T 103 1T 101 KERN 2 1T 070 KERN 1 1T 072 1T 073 1T 075 1T 071 1T 074

2T 211 2T 210 2T 200 2 T 192 2T 190 2T 194 2T 193 2 T 191

3T 290 3T 280 3K 220 3K 210 3T 411 3T 408 3T 409 3T 410 3T 401 3T 311 3T 407 KERN 5 3T 033 3T 032 3T 310 3T 312 3T 418 KERN7 3T 405 3T 300 3T 250 3T 260 3T 417 3T 270 3T 404 3T 242 3T 240 3T 243 3T 241 3T 244

3T 324 3T 322 3T 320 3T 323 3T 321 3T 333 3T 190 3T 234 3T 230 3T 233 3T 231 3T 232 3T 180 3T 170 3T 334 3T 331 3T 224 3T 221 3T 223 3T 220 3T 222 3T 403 3T 160 3T 151 3T 190 3T 3010 3T 140 3T 130 KERN 8 3T 120 3T 402 3T 212 3T 210 3T 213 3T 211 3T 214 3T 150 3T 100 3T 081 3T 030 KERN8

1T 114 1T 050 2T 192 2T 191 1K 670 1T 112 1T 113 K 660 K 650 1K 690 K 640 K 630 1K 680

2T 220 2T160 2T 170 2T 161 2T 180 2T 150 2T 140 2T 080 2T 071 2T 100 2T 110 2T 120 2T 130 2T 072 2T 030 2T 050 2T042 2T043 2T045 2T046 2T 041 2T 060 2T040 2T 042 2T230 1K 672 1K 671 1T 061 KERN4 1T 065 1T 063 1T 064 1T 060 1T 044 1T 043 KERN 3 1T 042 1T 040 1T 041 1T032 1T030 1T032 1T 045 3T 070 KERN 6 3T 060 3T 400 3T 406 3T 041 3T 040 3T 340

1T021 1T 020 3T 010 1K 020 1T 010 1T 012 2T 010 2T 021 3K 010 3K 012 3K 013 3K 014 3T 010 3K 011

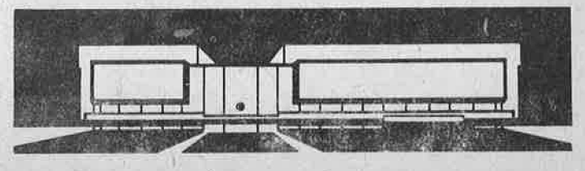

VE BMK INGENIEURHOCHBAU BERLIN · PALAST DER REPUBLIK

K2

K e l l e r

Bauteil I

Raum-Nr.	Raumbezeichnung
1K 200	Flur
1K 210	Treppenhaus
1K 211	Lüftungsschacht
1K 213	Schacht
1K 214	Aufzug 2
1K 215	Kanalraum
1K 230	Treppenhaus
1K 231	Lüftungsschacht
1K 232	Hohlraum
1K 233	Schacht
1K 234	Schacht
1K 235	Aufzug 1
1K 240	Kabelaufteilung
1K 250	Lichtraum
1K 251	Hohlraum
1K 252	Hohlraum
1K 260	Aufsicht
1K 270	Personal
1K 280	Massage
1K 290	Flur
1K 291	Abstellraum
1K 292	Hohlraum
1K 293	Luftkanal
1K 300	E-Verteilung
1K 310	Schleuse
1K 320	Ruheraum
1K 330	Abkühlraum
1K 340	Sauna
1K 350	Flur
1K 360	Vorreinigung
1K 370	WC Männer
1K 380	Vorraum
1K 390	Umkleideraum Männer
1K 400	Schleuse
1K 410	Umkleideraum
1K 420	Vorreinigung
1K 430	Sauna
1K 440	Abkühlraum
1K 450	Ruheraum
1K 460	WC Männer
1K 470	Vorraum
1K 480	Flur
1K 490	Treppenhaus
1K 491	E-Verteilung
1K 492	Hohlraum
1K 493	Hohlraum
1K 494	Hohlraum
1K 495	Hohlraum
1K 496	Hohlraum
1K 500	Umkleideraum Frauen
1K 501	Lüftungsschacht
1K 502	Aufzug 8
1K 503	Aufzug 7
1K 504	Aufzug 6
1K 505	Lüftungsschacht
1K 506	Lüftungsschacht
1K 510	WC Frauen
1K 511	Vorraum
1K 520	Flur
1K 521	Hohlraum
1K 522	Hohlraum
1K 530	Vorreinigung
1K 540	Abkühlraum
1K 550	Sauna
1K 560	Ruheraum
1K 561	Abstellraum
1K 570	Solarium
1K 571	Duschraum
1K 572	Geräteraum
1K 573	Hohlraum
1K 574	Hohlraum
1K 580	Diskothek
1K 590	Anrichte
1K 610	Flur (Betriebs-feuerwehr)
1K 611	Aufenthaltsraum
1K 612	Ruheraum
1K 613	Feuermelde-Alarm-zentrale
1K 614	Instrukteure
1K 615	Leiter BfI
1K 616	Geräte
1K 617	WC
1K 618	Vorraum
1K 620	Flur (Poststelle)
1K 621	Archiv
1K 622	Poststelle
1K 623	Lagerraum Poststelle
1K 624	Waschraum WC
1K 625	Teeküche
1K 626	Geschenkraum
1K 627	Dokumente
1K 628	Materiallager
1K 629	Abstellraum
1K 630	Informationsanlagen
1K 640	Informationsanlagen
1K 650	Informationsanlagen
1K 660	Informationsanlagen
1K 670	Verbindungsgang
1K 671	Abstellraum
1K 672	Abstellraum
1K 674	Flur
1K 680	Aufzug 4
1K 690	Aufzug 5

Bauteil II

Raum-Nr.	Raumbezeichnung
2K 010	MS-Schaltanlage und SL-Stationen 1
2K 020	Materiallager
2K 030	Lager - Fördertechnik
2K 040	Schlosserei u. Klempnerei
2K 050	Müllpresse
2K 051	Kartonzerkleinerung
2K 060	Lager - Leergut
2K 061	Schacht
2K 062	Schacht
2K 070	Anlieferungsstraße
2K 071	Aufzug 21 (LM 100)
2K 072	Schacht
2K 073	Schacht
2K 074	Schacht
2K 075	Schacht
2K 076	Schacht
2K 077	Schacht
2K 078	Laderaum
2K 079	Schacht
2K 080	Abfälle
2K 090	Fettabscheider
2K 100	Warenannahme
2K 110	Tanklager
2K 120	Lager Nahrungs- und Genußmittel
2K 130	Lüfterraum
2K 140	Naßgemüse
2K 150	Gemüselager
2K 160	Kühlraum Kartoffeln und Gemüse
2K 170	Kühlraum Wild
2K 180	Kühlraum Fleisch
2K 190	Flur
2K 200	Vorkühlraum
2K 210	Lager Nahrungs- und Genußmittel
2K 230	Kühlraum Wurst
2K 240	Gefrierlager III
2K 250	Vorkühlraum
2K 260	Kühlraum Molkerei-produkte
2K 261	Schacht
2K 270	Gefrierlager I
2K 280	Gefrierlager II
2K 290	Kühlraum Flaschen-getränke
2K 291	Kühlraum Konserven
2K 300	ELT-Verteilung
2K 301	Lüfterraum für Rauch-abzüge
2K 310	Handlager - Eis
2K 320	Kühlraum Eisprodukte
2K 321	Gefrierlager
2K 330	Gefrierlager Patisserie
2K 331	Gefrierlager
2K 340	Kühlraum Fertigprodukte
2K 341	Schacht
2K 350	Kühlraum Zentralküche
2K 360	Brotlager
2K 361	Schacht
2K 362	Schacht
2K 370	Zentralküche Pausenversorgung
2K 371	Gemüse Vorbereitung
2K 372	Fisch Vorbereitung
2K 373	Geflügel Vorbereitung
2K 374	Wild Vorbereitung
2K 375	Fleisch Vorbereitung
2K 376	Auslieferung
2K 377	Büro
2K 378	Büro
2K 379	Behälterspüle
2K 380	Patisserie
2K 390	Speiseeisbereitung
2K 391	Spüle
2K 400	Kältemaschinen
2K 410	Flur
2K 411	Informationsschacht
2K 412	I-Schacht
2K 413	Schacht
2K 414	Schacht
2K 415	Aufzug 16 (L 100)
2K 416	Schacht
2K 417	Schacht
2K 418	Aufzug 15 (L 100)
2K 419	Zugang Informationsschacht
2K 420	Flur
2K 421	E-Schacht
2K 422	Schacht
2K 423	Schacht
2K 424	Aufzug 9 (L 100)
2K 425	I-Schacht
2K 426	I-Schacht
2K 427	Zugang I-Schacht
2K 428	L-Schacht
2K 429	L-Schacht
2K 430	Flur
2K 431	I-Schacht
2K 432	I-Schacht
2K 433	I-Schacht
2K 434	I-Schacht
2K 435	Aufzug 10 (L 100)
2K 436	E-Schacht
2K 437	Zugang I-Schacht
2K 438	Müllsammelraum
2K 440	Flur
2K 441	I-Schacht
2K 442	I-Schacht
2K 443	L-Schacht
2K 444	L-Schacht
2K 445	Zugang L-Schacht
2K 450	Flur
2K 451	L-Schacht
2K 452	L-Schacht
2K 460	Flur
2K 461	L-Schacht
2K 462	L-Schacht
2K 463	L-Schacht
2K 470	Frauenruheraum
2K 480	Lager
2K 490	Verkaufsraum
2K 500	Handlager
2K 510	Büro
2K 520	Sauna - Personal, Umkleideraum
2K 530	Büro
2K 540	Zentrale Sperrluftschleieranlage
2K 550	Umkleideraum Männer
2K 551	Waschraum Männer
2K 560	Umkleideraum Frauen
2K 570	Waschraum Frauen
2K 580	WC - Männer - Küche
2K 590	WC - Frauen - Küche
2K 600	Spüle
2K 610	Kalte und Warme Küche
2K 620	WC - Frauen - Serv.
2K 630	Office
2K 631	Lager
2K 632	Kühlraum
2K 640	WC - Männer - Serv.
2K 641	Vorraum
2K 660	WC - Männer
2K 661	Vorraum
2K 662	Wärterin
2K 670	WC - Frauen
2K 671	Vorraum
2K 680	Übergang zur Gaststätte
2K 690	Büro
2K 700	Büro
2K 710	Gaststätte
2K 720	Foyer
2K 730	Garderobe
2K 740	Treppe
2K 750	Treppe
2K 760	Med. Beratung
2K 770	WC - Männer
2K 771	Vorraum
2K 780	WC - Frauen
2K 781	Vorraum
2K 790	Flur
2K 800	Schleuse
2K 810	Lager Eigenbedarf
2K 820	Büro Lagerleiter
2K 821	Büro Lagerleiter
2K 830	Anlieferung Keller 2
2K 831	Aufzug 22 (LH 100)
2K 832	L-Schacht
2K 833	Abstellraum
2K 834	Müllsammelraum
2K 835	L-Schacht
2K 840	Treppe
2K 841	Abstellraum
2K 842	ELT-Verteilung
2K 850	Bankettlager
2K 860	L-Schacht
2K 861	L-Schacht
2K 862	L-Schacht

Bauteil III

Raum-Nr.	Raumbezeichnung
3K 010	Heizungszentrale
3K 011	Wasserzählerraum
3K 012	Kompressorenraum
3K 013	Wendeschütz-Kasten-raum
3K 014	Werkstatt-Heizungs-zentrale
3K 030	Elektro-Werkstatt
3K 031	Notwasserversorgung
3K 032	Schleuse
3K 033	Lager
3K 034	Vorraum
3K 040	Tapezierer-Werkstatt
3K 041	Druckwellendämpfer
3K 042	Lüfterraum-Schutzraum-lüftung
3K 043	Schutzraumfilter-kammer
3K 044	"
3K 045	"
3K 046	"
3K 047	"
3K 050	Tischlerei
3K 051	Lager
3K 052	Vorraum
3K 053	Schleuse
3K 054	Notausstieg
3K 060	EMSR-Anlage
3K 070	Fahrstraße
3K 071	Treppe
3K 090	Vorraum
3K 091	Aufzug 12 (P 160)
3K 092	Schacht "
3K 100	Pförtner
3K 110	Aufenthaltsraum
3K 120	WC
3K 130	Lüftung
3K 140	Vorraum
3K 141	Schleuse
3K 142	Aufzug 18 (P 161)
3K 143	Schacht - Heizung
3K 144	Schacht - Sanitär
3K 145	Schacht - Lüftung
3K 146	Schacht - Lüftung
3K 147	Schacht - Elektro
3K 150	Müllraum
3K 151	Lager - brennbare Materialien
3K 170	Schaltraum - Unter-maschinerie
3K 171	Sanitär-Raum
3K 180	Kabelaufteilung und Schaltraum
3K 190	SL-Station - Notstrom
3K 200	Vorraum
3K 201	Aufzug 17 (P 161)
3K 202	Schacht - Lüftung
3K 203	Schacht - Lüftung
3K 204	Schacht - Sanitär
3K 205	Schacht - Heizung
3K 210	Schaltzentrale Notstrom
3K 220	Netzersatzstation
3K 221	Notausstieg - Netz-ersatzstation
3K 230	Schallschutzschleuse
3K 240	Verbindungsgang
3K 241	Aufzug 20 (P 161)
3K 242	Schacht - Informations-anlagen
3K 243	"
3K 244	"
3K 245	"
3K 246	Aufzug 19 (P 161)
3K 247	Unterfahrt - Ausgleich-pdium
3K 248	Transport-Hebebühne
3K 250	Flur
3K 260	Schaltzentrale
3K 261	Schacht - Lüftung
3K 262	Elektro-Verteilung
3K 263	Schacht - Lüftung
3K 264	Schacht - Lüftung
3K 270	Bowlingbahnen
3K 271	Schacht - Lüftung
3K 272	Schacht - Lüftung
3K 273	Schacht - Lüftung
3K 274	Schacht - Lüftung
3K 275	Schacht - Lüftung
3K 276	Schacht - Elektro
3K 277	Schacht - Elektro
3K 278	Schacht - Heizung
3K 279	Schacht - Heizung
3K 280	Werkstatt
3K 290	Lager
3K 300	Flur
3K 310	WC
3K 320	Umkleideraum
3K 330	Büro - Aufenthaltsraum
3K 350	Gaststätte
3K 360	Vorraum
3K 370	WC - Frauen - Vorraum
3K 371	WC - Frauen
3K 380	WC - Männer
3K 381	WC - Männer - Vorraum
3K 390	Kühlraum
3K 391	Kältemaschinenraum
3K 400	Bedienungsgang
3K 401	Lager
3K 402	Spüle
3K 403	Anrichte
3K 410	Eingang - Gaststätten
3K 411	Windfang
3K 412	Windfang
3K 420	Gaststätte
3K 430	Vorraum
3K 440	WC - Männer
3K 441	WC - Männer - Vorraum
3K 450	WC - Frauen - Vorraum
3K 451	WC - Frauen
3K 460	Verbindungsgang
3K 461	Treppe
3K 462	Kleinlastenaufzug
3K 465	Schacht
3K 466	Reinigungsgeräte
3K 467	Elektro-Verteilung
3K 468	Treppe
3K 500	Maschinenraum - Hubturm
3K 510	Magazin
3K 511	Stabilisierungsturm
3K 512	Stabilisierungsturm
3K 513	Stabilisierungsturm
3K 514	Stabilisierungsturm
3K 515	Stabilisierungsturm
3K 516	Stabilisierungsturm
3K 520	Hauslager
3K 521	Ausgabe
3K 530	Treppe
3K 540	Treppe
3K 550	Treppe
3K 551	Schleuse
3K 560	Unterverteilung - Beleuchtung
3K 570	WC - Frauen
3K 571	WC - Frauen - Vorraum
3K 572	Stabilisierungsturm
3K 573	Stabilisierungsturm
3K 574	Stabilisierungsturm
3K 580	WC - Männer
3K 581	WC - Männer - Vorraum
3K 582	Stabilisierungsturm
3K 583	Stabilisierungsturm
3K 584	Stabilisierungsturm
3K 600	Kühlmaschinenraum
3K 610	WC - Frauen
3K 611	WC - Männer
3K 620	Flur
3K 630	Vorraum
3K 631	Aufzug 11 (P 160)
3K 632	Schacht
3K 640	Treppe
3K 700	Lüftungszentrale
3K 701	Stabilisierungsturm
3K 702	Stabilisierungsturm
3K 703	Stabilisierungsturm
3K 704	Stabilisierungsturm
3K 705	Stabilisierungsturm
3K 706	Stabilisierungsturm

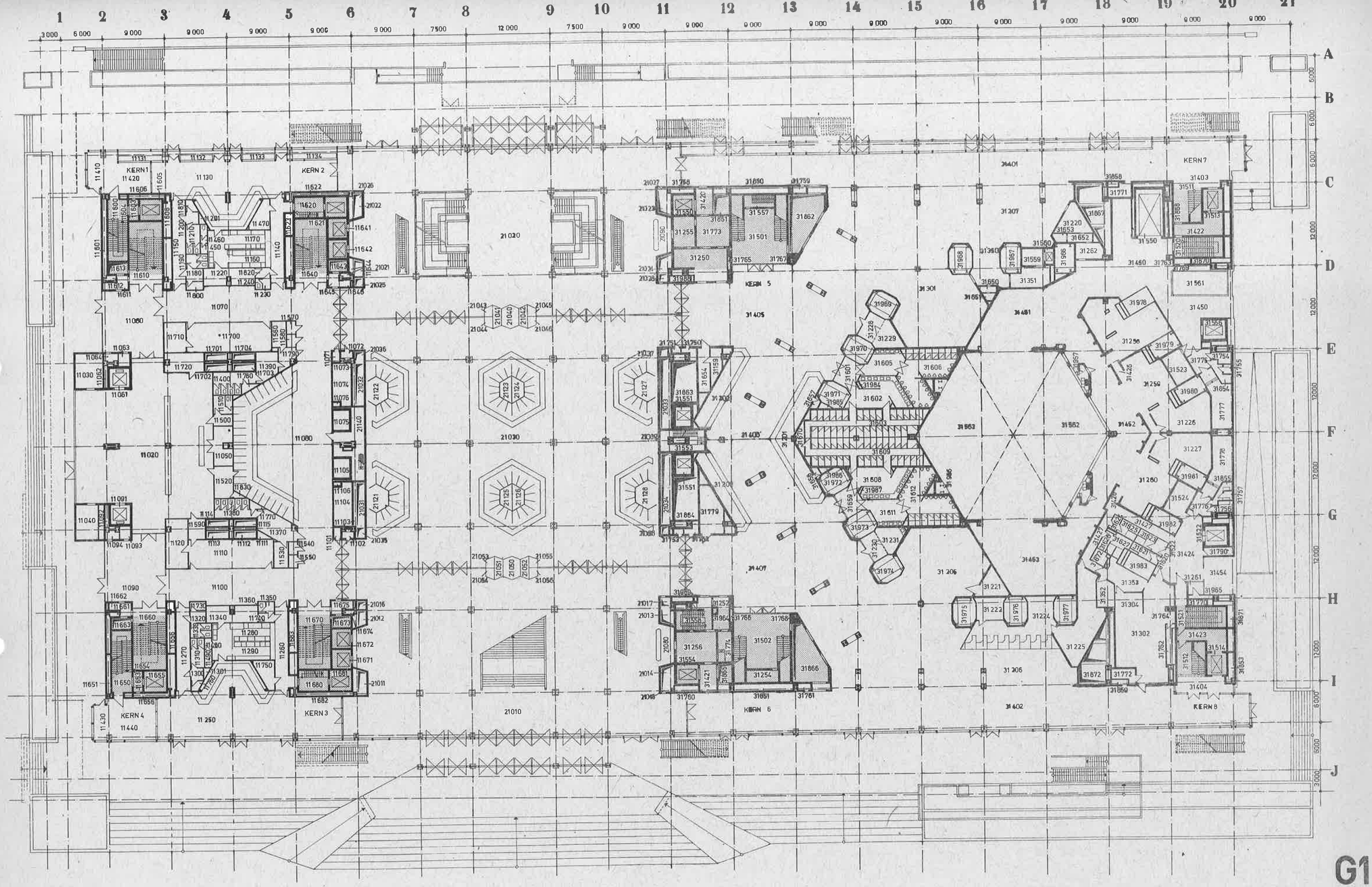

G1

VE BMK INGENIEURHOCHBAU BERLIN · PALAST DER REPUBLIK

Raum-Nr.	Raumbezeichnung
	Bauteil I
12 010	Restaurant
12 020	Foyer
12 021	Technikraum Informationsanlagen
12 022	"
12 023	Schachtabmauerung
12 024	Liftungsschacht
12 025	Aufzugsschacht
12 030	Foyer
12 031	Technikraum Informationsanlagen
12 032	"
12 033	Schachtabmauerung
12 034	Liftungsschacht
12 035	Aufzugsschacht
12 040	Restaurant
12 050	Foyer
12 060	Gesellschaftsraum
12 080	Restaurant
12 081	Aufzugsschacht
12 082	Schachtabmauerung
12 083	Technikraum
12 084	Technikraum
12 090	Restaurant
12 091	Aufzugsschacht
12 092	Schachtabmauerung
12 093	Technikraum Informationsanlagen
12 094	"
12 110	Restaurant
12 120	Foyer
12 130	Büro
12 140	WC-Vorraum-Männer
12 150	WC - Männer
12 160	WC-Vorraum-Frauen
12 170	WC - Frauen
12 180	Reinigungsgeräte
12 200	WC-Vorraum-Personal Frauen
12 210	WC-Personal-Frauen
12 220	WC-Vorraum-Personal Männer
12 230	WC-Personal-Frauen
12 240	WC-Vorraum-Frauen
12 250	WC-Frauen
12 260	WC-Vorraum-Männer
12 270	WC - Männer
12 280	Reinigungsgeräte
12 340	WC-Vorraum-Männer
12 350	WC - Männer
12 360	WC-Vorraum-Frauen
12 370	WC - Frauen
12 380	WC-Vorraum-Personal Männer
12 390	WC-Personal-Männer
12 400	WC-Vorraum-Personal Frauen
12 410	WC-Personal-Frauen
12 420	Reinigungsgeräte
12 430	WC-Vorraum-Männer
12 440	WC - Männer
12 450	WC-Vorraum-Frauen
12 460	WC - Frauen
12 470	Reinigungsgeräte
12 480	Büro
12 490	Zentraloffice
12 500	Warenannahme und Flur
12 510	Flur
12 511	Liftungsschacht
12 512	Liftungsschacht
12 513	Liftungsschacht
12 514	Liftungsschacht
12 515	Abmauerung Liftungsschacht
12 520	Geschirrspüle
12 530	Kalte Küche II
12 531	Liftungsschacht
12 532	Liftungsschacht
12 533	Liftungsschacht
12 534	Liftungsschacht
12 535	Abmauerung Liftungsschacht
12 540	Warme Küche
12 550	Kalte Küche
12 570	Topfspüle
12 580	Kellnergang (Schleuse)
12 590	Kellnergang (Schleuse)
12 600	Personaltreppe
12 601	Kernabmauerung
12 602	Kernabmauerung
12 603	Steigeschacht Elektro
12 604	Steigeschacht Heizung
12 605	Aufzugsschacht 1
12 606	Kernabmauerung
12 610	Treppe
12 611	Technikraum Elektro und Sanitär
12 612	Rauchabzugsschacht
12 613	Schacht Techn. Versorgung
12 620	Personaltreppe
12 621	Aufzugsschacht
12 622	Kernabmauerung
12 623	Kernabmauerung
12 630	Personaltreppe Zwischenpodest
12 640	Treppe
12 641	Aufzugsschacht
12 642	Aufzugsschacht
12 643	Schacht Techn. Versorgung
12 644	Kernabmauerung
12 645	Rauchabzugsschacht
12 646	Technikraum Elektro und Sanitär
12 650	Personaltreppe
12 651	Kernabmauerung
12 652	Kernabmauerung
12 653	Steigeschacht Elektro
12 654	Steigeschacht Heizung
12 655	Aufzugsschacht 2
12 656	Kernabmauerung
12 660	Treppe
12 661	Technikraum Elektro und Sanitär
12 662	Rauchabzugsschacht
12 663	Schacht Techn. Versorgung
12 670	Treppe
12 671	Aufzugsschacht 14
12 672	Aufzugsschacht 13
12 673	Schacht Techn. Versorgung
12 674	Kernabmauerung
12 675	Rauchabzugsschacht
12 676	Technikraum Elektro und Sanitär
12 680	Personaltreppe
12 681	Aufzugsschacht 6
12 682	Kernabmauerung
12 683	Kernabmauerung
12 690	Personaltreppe Zwischenpodest
12 710	Kühlraum
12 720	Kältemaschinenraum
12 730	Leergut und Abfälle
12 740	Büro Küchenleiter
12 750	Kühlraum
12 760	Kühlraum
12 770	Kältemaschinenraum
12 780	Lagerraum
12 790	Personalaufenthaltsraum
12 800	Kältemaschinenraum
12 810	Büfett
12 820	Handlager Büfett
12 830	Kühlraum
12 840	Kühlraum
12 850	Handlager Büfett
12 860	Büfett
12 870	Kältemaschinenraum
12 880	Eigenbedarfslager
12 890	Reinigungsgeräte

Raum-Nr.	Raumbezeichnung
	Bauteil II
22 010	Hauptfoyer
22 011	Schacht Liftung
22 012	Schacht Liftung
22 013	Schacht Liftung
22 014	Schacht Liftung
22 015	Steigepunkt Heizung
22 016	Rauchabzug
22 017	Schacht Sanitärinst.
22 018	Steigepunkt
22 019	Rauchabzug
22 021	Schacht Liftung
22 022	Schacht Liftung
22 023	Schacht Liftung
22 024	Schacht Liftung
22 025	Rauchabzug
22 026	Steigepunkt
22 027	Steigepunkt
22 028	Schacht Sanitärinst.
22 029	Schacht Rauchabzug
22 031	Schacht Liftung
22 032	Schacht Liftung
22 033	Schacht Liftung
22 034	Schacht Liftung
22 035	Schacht Sanitärinst.
22 036	Schacht Sanitärinst.
22 037	Schacht Rauchabzug
22 038	Schacht Rauchabzug
22 039	Treppenhaus (zu BT III)
22 030	ELT-Verteilerraum
22 040	Terrasse zum Marx-Engels-Platz
22 050	Terrasse Spreeseite

Raum-Nr.	Raumbezeichnung
	Bauteil III
32 101	Kongreßsaal (Bankettebene)
32 120	Foyer oder Bankettvorbereitung
32 121	Konferenzraum oder Bankettvorbereitung
32 122	Konferenzraum oder Bankettvorbereitung
32 123	Konferenzraum oder Bankettvorbereitung
32 124	Konferenzraum oder Bankettvorbereitung
32 125	Stauraum oder Podiumserweiter.
32 126	Stauraum oder Podiumserweiter.
32 127	Garderobe
32 128	Garderobe oder Konferenzraum
32 129	Garderobe oder Konferenzraum
32 130	Garderobe oder Konferenzraum
32 131	Garderobe oder Konferenzraum
32 132	Garderobe oder Konferenzraum
32 133	Garderobe oder Konferenzraum
32 134	Garderobe oder Konferenzraum
32 135	Garderobe oder Konferenzraum
32 136	Garderobe
32 220	Lagerraum DEFA
32 250	Reinigung
32 252	Müllschluckerraum
32 253	Reinigung
32 254	Abstellraum
32 255	Reinigung
32 256	Reinigung
32 257	Müllschluckerraum
32 350	Bankettvorbereitung
32 351	Kühlraum für Ware
32 352	Kühlraum für Getränke
32 355	Versorgungsstützpunkt
32 401	Außenfoyer (Achse C)
32 402	Außenfoyer (Achse I)
32 403	Außenfoyer (Treppenbereich)
32 404	Außenfoyer (Treppenbereich)
32 405	Innenfoyer (Achse C-E)
32 406	Innenfoyer (Achse G-I)
32 420	Vorraum Aufzug (Achse C 11)
32 421	Vorraum Aufzug (Achse I 11)
32 422	Vorraum Aufzug (Achse C 20)
32 423	Vorraum Aufzug (Achse I 20)
32 424	Flur (Achse 19; C-F)
32 425	Flur (Achse 19; F-I)
32 501	Treppe (Kern 5)
32 502	Treppe (Kern 6)
32 503	Saalzugangstreppe
32 504	Saalzugangstreppe
32 505	Saalzugangstreppe
32 506	Saalzugangstreppe
32 507	Saalzugangstreppe
32 508	Saalzugangstreppe
32 509	Saalzugangstreppe
32 510	Saalzugangstreppe
32 511	Treppe (Kern 7)
32 512	Treppe (Kern 8)
32 513	Aufzug (Kern 7)
32 514	Aufzug (Kern 8)
32 520	Personaltreppe (Kern 7)
32 521	Personaltreppe (Kern 8)
32 522	Aufzug (Festpunkt 7)
32 523	Treppe (Podium)
32 524	Treppe (Podium)
32 550	Aufzug (Kern 5)
32 551	Aufzug (Festpunkt 5)
32 552	Aufzug (Festpunkt 6)
32 553	Personaltreppe
32 554	Aufzug (Kern 6)
32 555	Transporthebebühne
32 556	Aufzug (Festpunkt 6)
32 620	Vorraum WC-Damen
32 621	WC - Damen
32 622	Vorraum WC - Herren
32 623	WC - Herren
32 624	Waschraum
32 625	Waschraum
32 626	Waschraum
32 627	Waschraum
32 628	Waschraum
32 629	Waschraum
32 630	Waschraum
32 631	Waschraum
32 632	Vorraum WC - Herren
32 633	WC - Herren
32 634	Vorraum WC - Damen
32 635	WC - Damen
32 750	Informationskabelraum E 11
32 751	Informationskabelraum E 13
32 752	Informationskabelraum G 11
32 753	Informationskabelraum G 13
32 754	Informationskabelraum E 20
32 755	Informationskabelraum E 20
32 756	Informationskabelraum G 20
32 757	Informationskabelraum G 20
32 758	Elektrokabelraum C 11
32 759	Elektrokabelraum C 13
32 760	Elektrokabelraum I 11
32 761	Elektrokabelraum I 13
32 762	Elektrokabelraum I 19
32 763	Elektrokabelraum D 19
32 764	Elektrokabelraum H 19
32 765	Elektrokabelraum D 12
32 766	Elektrokabelraum H 12
32 767	Elektrokabelraum D 13
32 768	Elektrokabelraum H 13
32 769	Elektrokabelraum D 19
32 770	Elektrokabelraum H 19
32 771	Elektrokabelraum C 18
32 772	Elektrokabelraum I 18
32 790	Elektrokabelraum G-H 20
32 850	Heizungsinstallation C 12
32 851	Heizungsinstallation I 12
32 852	Heizungsinstallation C 20
32 853	Heizungsinstallation I 20
32 854	Sanitärinstallation E 20
32 855	Sanitärinstallation G 20
32 858	Sanitärinstallation C 18
32 859	Sanitärinstallation I 18
32 950	Vorhangkoffer (Achse C)
32 951	Vorhangkoffer (Achse I)

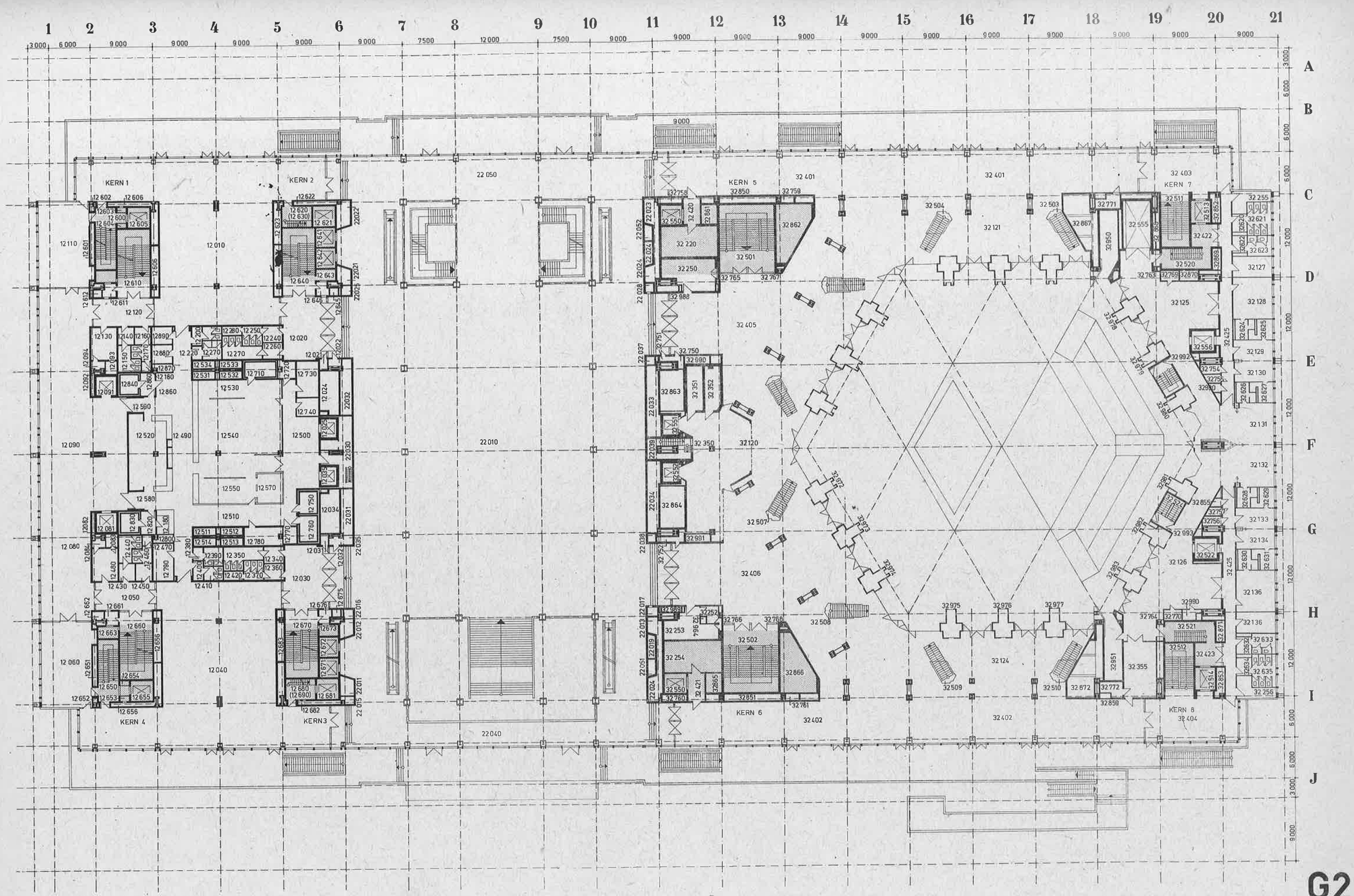

G2

VE BMK INGENIEURHOCHBAU BERLIN · PALAST DER REPUBLIK

Raum-Nr.	Raumbezeichnung
	Bauteil I
13 010	Plenarsaal
13 011	Aufzugsschacht 3
13 012	Schachtabmauerung
13 013	Technikraum Informationsanlagen
13 014	Technikraum Informationsanlagen
13 015	Abmauerung
13 016	Abstellraum
13 018	Luftraum
13 019	Luftraum
13 020	Rundfunkreporter
13 021	Lüftungsschacht
13 022	Luftraum
13 030	Saalzugang
13 033	Luftraum
13 050	Ela Regie
13 051	Luftraum
13 060	Saalzugang
13 061	Luftraum
13 070	Reporter
13 071	Lüftungsschacht
13 072	Luftraum
13 250	Seitenfoyer
13 251	Technikraum Informationsanlagen
13 252	Technikraum Informationsanlagen
13 253	Schacht
13 254	Schacht
13 255	Aufzugsschacht 9
13 256	Rauchabzugsschacht
13 260	Seitenfoyer
13 261	Technikraum
13 262	Technikraum
13 263	Kernabmauerung
13 264	Lüftungsschacht
13 265	Aufzugsschacht
13 266	Rauchabzugsschacht
13 270	Außenfoyer
13 280	Außenfoyer
13 290	Fraktionsraum
13 300	Fraktionsraum
13 310	Außenfoyer
13 320	Außenfoyer
13 330	Fraktionsraum
13 340	Fraktionsraum
13 350	Flur
13 351	Telefonzelle
13 352	Telefonzelle
13 360	Flur
13 361	Aufzugsschacht
13 362	Schachtabmauerung
13 363	Technikraum Informationsanlagen
13 364	Technikraum Informationsanlagen
13 365	Abmauerung
13 366	Rauchabzugsschacht
13 367	Abstellraum
13 370	Flur
13 371	Telefonzelle
13 372	Telefonzelle
13 380	Sekretariat
13 390	Büro
13 400	Sekretariat
13 410	Büro
13 420	Sekretariat
13 430	Büro
13 440	Sekretariat
13 450	Büro
13 460	Büro
13 470	Büro
13 480	Abgeordnetenkabinett
13 490	Büro
13 520	WC-Vorraum-Frauen
13 530	WC - Frauen
13 531	Steigeschacht
13 540	WC-Vorraum-Männer
13 550	WC - Männer
13 560	WC-Vorraum-Frauen
13 570	WC - Frauen
13 571	Steigeschacht
13 580	WC-Vorraum-Männer
13 590	WC - Männer
13 600	Personaltreppe
13 601	Kernabmauerung
13 602	Kernabmauerung
13 603	Steigeschacht Elektro
13 604	Steigeschacht Heizung
13 605	Aufzugsschacht 1
13 606	Kernabmauerung
13 610	Treppe
13 611	Technikraum Elektro und Sanitär
13 612	Rauchabzugsschacht
13 613	Schacht Techn.Versorgung
13 620	Personaltreppe
13 621	Aufzugsschacht 5
13 622	Kernabmauerung
13 623	Kernabmauerung
13 630	Personaltreppe (Zwischenpodest)
13 640	Treppe
13 641	Aufzugsschacht 7
13 642	Aufzugsschacht 8
13 643	Schacht Techn.Vers.
13 644	Kernabmauerung
13 645	Rauchabzugsschacht
13 646	Technikraum Elektro und Sanitär
13 650	Personaltreppe
13 651	Kernabmauerung
13 652	Kernabmauerung
13 653	Steigeschacht Elektro
13 654	Steigeschacht Heizung
13 655	Aufzugsschacht 2
13 656	Kernabmauerung
13 660	Treppe
13 661	Technikraum Elektro und Sanitär
13 662	Rauchabzugsschacht
13 663	Schacht Techn.Versorgung
13 670	Treppe
13 671	Aufzugsschacht 14
13 672	Aufzugsschacht 15
13 673	Schacht Techn.Versorgung
13 674	Kernabmauerung
13 675	Rauchabzugsschacht
13 676	Technikraum Elektro und Sanitär
13,680	Personaltreppe
13 681	Aufzugsschacht 6
13 682	Kernabmauerung
13 683	Kernabmauerung
13 690	Personaltreppe (Zwischenpodest)
13 700	Reinigungsgeräte
13 710	Reinigungsgeräte
13 720	WC Vorraum
13 730	WC
13 740	Reinigungsgeräte

Raum-Nr.	Raumbezeichnung
	Bauteil II
23 010	Galerie
23 011	Schacht Lüftung
23 012	Schacht Lüftung
23 013	Schacht Lüftung
23 014	Schacht Lüftung
23 015	Steigepunkt Heizung
23 016	Schacht Rauchabzug
23 017	Schacht Sanitärinst.
23 018	Steigepunkt
23 019	Rauchabzug
23 021	Schacht Lüftung
23 022	Schacht Lüftung
23 023	Schacht Lüftung
23 024	Schacht Lüftung
23 025	Schacht Rauchabzug
23 026	Steigepunkt
23 027	Steigepunkt
23 028	Schacht Sanitärinst.
23 029	Schacht Rauchabzug
23 031	Schacht Lüftung
23 032	Schacht Lüftung
23 033	Schacht Lüftung
23 034	Schacht Lüftung
23 035	Schacht Sanitärinst.
23 036	Schacht Sanitärinst.
23 037	Schacht Rauchabzug
23 038	Schacht Rauchabzug
23 039	Treppenhaus (zu BT III)
23 030	Elt-Verteilerraum
23 040	Hallenbar
23 302	Rauchabzug

Raum-Nr.	Raumbezeichnung
	Bauteil III
33 001	Dolmetscherkabine
33 002	Dolmetscherkabine
33 003	Dolmetscherkabine
33 004	Dolmetscherkabine
33 005	Dolmetscherkabine
33 006	Dolmetscherkabine
33 007	Dolmetscherkabine
33 008	Dolmetscherkabine
33 009	Dolmetscherkabine
33 010	Dolmetscherkabine
33 011	Dolmetscherkabine
33 012	Chefdolmetscher
33 013	Dolmetscherkabine
33 014	Dolmetscherkabine
33 015	Dolmetscherkabine
33 016	Dolmetscherkabine
33 017	Dolmetscherkabine
33 018	Dolmetscherkabine
33 019	Dolmetscherkabine
33 020	Dolmetscherkabine
33 021	Dolmetscherkabine
33 022	Dolmetscherkabine
33 023	Dolmetscherkabine
33 024	Chefdolmetscher
33 025 - 33 072	Telefonzellen
33 101	Kongreßsaal
33 120	Garderobe oder Konferenzraum
33 121	Garderobe oder Konferenzraum
33 122	Garderobe oder Konferenzraum
33 123	Garderobe oder Konferenzraum
33 124	Arztraum
33 125	Aufenthalts- oder Konferenzraum
33 126	Aufenthalts- oder Konferenzraum
33 127	Aufenthaltsraum
33 128	Garderobe oder Konferenzraum
33 129	Garderobe oder Konferenzraum
33 130	Garderobe oder Konferenzraum
33 131	Garderobe oder Konferenzraum
33 132	Garderobe oder Konferenzraum
33 133	Garderobe oder Konferenzraum
33 134	Garderobe oder Konferenzraum
33 135	Garderobe oder Konferenzraum
33 136	Garderobe oder Konferenzraum
33 137	Reporter und Fernsprechvermittl.
33 138	Reporter und Fernsprechvermittl.
33 252	Müllschluckerraum
33 255	Reinigung
33 256	Reinigung
33 257	Müllschluckerraum
33 320	Künstlergaststätte
33 321	Reportergaststätte
33 322	Getränkeausschank I
33 323	Getränkeausschank II
33 350	Handlager
33 351	Spüle
33 403	Außenfoyer (Treppenbereich)
33 404	Außenfoyer (Treppenbereich)
33 420	Vorraum Aufzug (Achse C 11)
33 421	Vorraum Aufzug (Achse I 11)
33 422	Vorraum Aufzug (Achse C 20)
33 423	Vorraum Aufzug (Achse I 20)
33 424	Flur (Achse 20 C-E)
33 425	Flur (Achse 20 G-I)
33 426	Flur (Achse 20 - D)
33 428	Flur (Achse 19)
33 429	Flur (Achse D - 12)
33 430	Flur (Achse H - 12)
33 431	Flur (Achse D 12-13)
33 432	Flur (Achse H 12-13)
33 433	Flur (Achse D 13-14)
33 434	Flur (Achse H 13-14)
33 435	Flurerweiterung C 14
33 436	Flurerweiterung I 14
33 437	Kabinenflur (Achse C)
33 438	Kabinenflur (Achse I)
33 439	Saalzugang (Achse C)
33 440	Saalzugang (Achse I)
33 501	Treppe (Kern 5)
33 502	Treppe (Kern 6)
33 511	Treppe (Kern 7)
33 512	Treppe (Kern 8)
33 513	Aufzug (Kern 7)
33 514	Aufzug (Kern 8)
33 520	Personaltreppe (Kern 7)
33 521	Personaltreppe (Kern 8)
33 522	Aufzug (Festpunkt 7)
33 550	Aufzug (Kern 5)
33 551	Aufzug (Festpunkt 3)
33 552	Aufzug (Festpunkt 3)
33 553	Personaltreppe
33 554	Aufzug (Kern 6)
33 556	Aufzug (Festpunkt 6)
33 620	Vorraum WC - Damen
33 621	WC - Damen
33 622	Vorraum WC - Herren
33 623	WC - Herren
33 624	Waschraum
33 625	Waschraum
33 632	Vorraum WC - Herren
33 633	WC - Herren
33 634	Vorraum WC - Damen
33 635	WC - Damen
33 636	Vorraum
33 637	Vorraum WC - Damen
33 638	WC - Damen
33 639	Vorraum WC - Herren
33 640	WC - Herren
33 641	Vorraum
33 642	Vorraum WC - Damen
33 643	WC - Damen
33 644	Vorraum WC - Herren
33 645	WC - Herren
33 720	Schleuse
33 721	Rundfunkregie
33 722	Schaltraum
33 723	Vorbereitungsraum
33 724	Rundfunkstudio
33 725	Bearbeitungsraum
33 726	Lager
33 727	Schleuse
33 728	Masken und Garderobe
33 729	Redaktionsraum
33 730	Fernsehstudio
33 731	Bearbeitungsraum
33 732	Fern- und Bildschreiber
33 733	Lager
33 750	Informationskabelraum E 11
33 751	Informationskabelraum E 11
33 752	Informationskabelraum E 11
33 753	Informationskabelraum E 11
33 754	Informationskabelraum E 20
33 755	Informationskabelraum E 20
33 756	Informationskabelraum E 20
33 757	Informationskabelraum E 20
33 758	Elektrokabelraum C 11
33 759	Elektrokabelraum C 13
33 760	Elektrokabelraum I 11
33 761	Elektrokabelraum I 13
33 762	Elektrokabelraum I 19
33 763	Elektrokabelraum D 19
33 764	Elektrokabelraum H 19
33 765	Elektrokabelraum D 12
33 766	Elektrokabelraum H 12
33 767	Elektrokabelraum D 13
33 768	Elektrokabelraum H 13
33 769	Elektrokabelraum D 19
33 770	Elektrokabelraum H 19
33 771	Elektrokabelraum C 18
33 772	Elektrokabelraum I 18
33 773	ELA-Regie
33 774	Eidophor
33 775	Eidophor
33 776	Lichtregie
33 777	Kabelraum Fernsehen
33 778	Elektroverteilung
33 779	Elektroverteilung
33 790	Elektrokabelraum G-H 20
33 850	Heizungsinstallation C 12
33 851	Heizungsinstallation I 12
33 852	Heizungsinstallation C 20
33 853	Heizungsinstallation I 20
33 854	Sanitärinstallation E 20
33 855	Sanitärinstallation G 20
33 858	Sanitärinstallation C 18
33 859	Sanitärinstallation I 18
33 950	Vorhangkoffer (Achse C)
33 951	Vorhangkoffer (Achse I)
33 952	Maschinenraum Transp.-Hebebühne

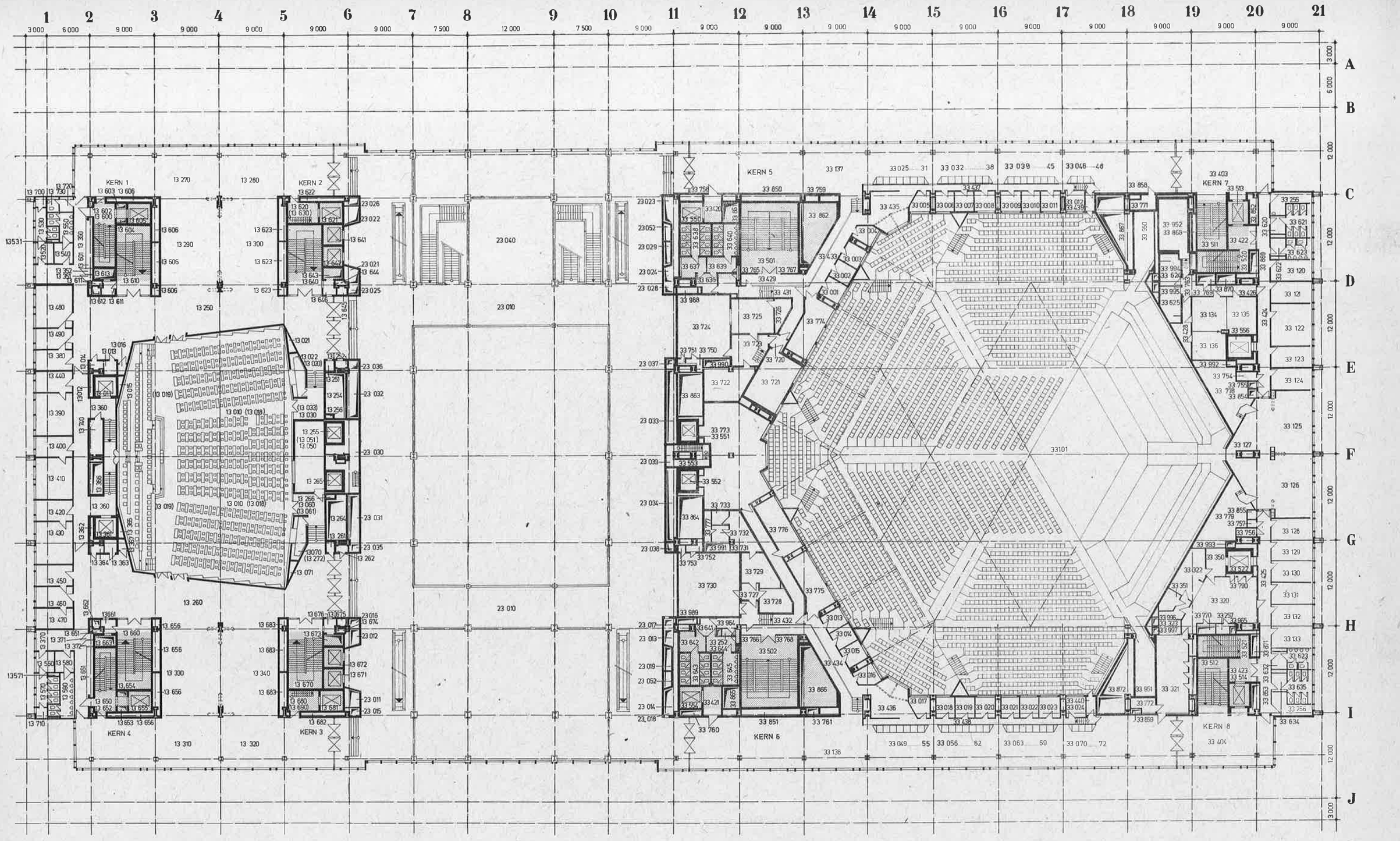

G3

VE BMK INGENIEURHOCHBAU BERLIN · PALAST DER REPUBLIK

4. Geschoss

Raum-Nr.	Raumbezeichnung
	Bauteil I
14 010	Luftraum Plenarsaal
14 011	Aufzugsschacht
14 012	Schachtabmauerung
14 013	Technikraum Informationsanlagen
14 014	Technikraum Informationsanlagen
14 015	Abmauerung
14 020	Treppe
14 030	Dolmetscherkabine
14 040	Dolmetscherkabine
14 050	Dolmetscherkabine
14 060	Dolmetscherkabine
14 070	Dolmetscherkabine
14 071	Lüftungsschacht
14 080	Treppe
14 090	Dolmetscherkabine
14 100	Dolmetscherkabine
14 110	Dolmetscherkabine
14 120	Dolmetscherkabine
14 130	Dolmetscherkabine
14 131	Lüftungsschacht
14 140	Pressekabine
14 141	Lüftungsschacht
14 150	Aufenthaltsraum
14 160	Gleichrichterraum
14 170	Bildwerferraum
14 180	Abstellraum
14 181	Lüftungsschacht
14 190	Pressekabine
14 191	Lüftungsschacht
14 200	Aufenthaltsraum
14 210	Flur
14 220	Schleuse
14 230	Abstellraum
14 231	Lüftungsschacht
14 240	Flur
14 250	Seitenfoyer
14 251	Technikraum Informationsanlagen
14 252	Technikraum Informationsanlagen
14 253	Schachtabmauerung
14 254	Lüftungsschacht
14 255	Aufzugsschacht
14 256	Abstellraum
14 258	Rauchabzug
14 260	Seitenfoyer
14 261	Technikraum Informationsanlagen
14 262	Technikraum Informationsanlagen
14 263	Schachtabmauerung
14 264	Lüftungsschacht
14 265	Aufzugsschacht
14 266	Abstellraum
14 270	Außenfoyer
14 280	Außenfoyer
14 290	Fraktionsraum
14 300	Fraktionsraum
14 310	Außenfoyer
14 320	Außenfoyer
14 330	Fraktionsraum
14 340	Fraktionsraum
14 350	Flur
14 351	Telefonzelle
14 352	Telefonzelle
14 360	Flur
14 361	Aufzugsschacht
14 362	Schachtabmauerung
14 363	Technikraum Informationsanlagen
14 364	Technikraum Informationsanlagen
14 365	Abmauerung
14 366	Rauchabzugsschacht
14 370	Flur
14 371	Telefonzelle
14 372	Telefonzelle
14 380	Sitzungsraum
14 390	Büro
14 400	Teeküche
14 410	Vorraum
14 420	Sekretariat
14 430	Mitarbeiterbüro
14 440	Mitarbeiterbüro
14 450	Sekretariat
14 460	Teeküche
14 470	Vorraum
14 480	Büro
14 490	Foyer
14 500	Sekretariat
14 510	Mitarbeiterbüro
14 520	WC-Vorraum-Frauen
14 530	WC - Frauen
14 531	Steigeschacht
14 540	WC-Vorraum-Männer
14 550	WC - Männer
14 560	WC-Vorraum-Frauen
14 570	WC - Frauen
14 571	Steigeschacht
14 580	WC-Vorraum-Männer
14 590	WC - Männer
14 600	Personaltreppe
14 601	Kernabmauerung
14 602	Kernabmauerung
14 603	Steigeschacht Elektro
14 604	Steigeschacht Heizung
14 605	Aufzugsschacht 1
14 606	Kernabmauerung
14 610	Treppe
14 611	Technikraum Elektro und Sanitär
14 612	Rauchabzugsschacht
14 613	Schacht Techn. Versorgung
14 620	Personaltreppe
14 621	Aufzugsschacht 5
14 622	Kernabmauerung
14 623	Kernabmauerung
14 630	Personaltreppe (Zwischenpodest)
14 640	Treppe
14 641	Aufzugsschacht 7
14 642	Aufzugsschacht 8
14 643	Schacht Techn. Versorgung
14 644	Kernabmauerung
14 645	Rauchabzugsschacht
14 646	Technikraum Elektro und Sanitär
14 650	Personaltreppe
14 651	Kernabmauerung
14 652	Kernabmauerung
14 653	Steigeschacht Elektro
14 654	Steigeschacht Heizung
14 655	Aufzugsschacht 2
14 656	Kernabmauerung
14 660	Treppe
14 661	Technikraum Elektro und Sanitär
14 662	Rauchabzugsschacht
14 663	Schacht Techn. Versorgung
14 670	Treppe
14 671	Aufzugsschacht 14
14 672	Aufzugsschacht 13
14 673	Schacht Techn. Versorgung
14 674	Kernabmauerung
14 675	Rauchabzugsschacht
14 676	Technikraum Elektro und Sanitär
14 680	Personaltreppe
14 681	Aufzugsschacht 6
14 682	Kernabmauerung
14 683	Kernabmauerung
14 690	Personaltreppe (Zwischenpodest)
14 700	Reinigungsgeräte
14 710	Reinigungsgeräte
14 740	Schaltraum
14 750	Reinigungsgeräte
14 760	Foyer
	Bauteil II
24 010	Rangfoyer
24 011	Schacht Lüftung
24 012	Schacht Lüftung
24 013	Schacht Lüftung
24 014	Schacht Lüftung
24 015	Steigepunkt Heizung
24 016	Rauchabzug
24 017	Schacht Sanitär
24 018	Steigepunkt
24 019	Rauchabzug
24 021	Schacht Lüftung
24 022	Schacht Lüftung
24 023	Schacht Lüftung
24 024	Schacht Lüftung
24 025	Rauchabzug
24 026	Steigepunkt
24 027	Steigepunkt
24 028	Schacht Sanitär
24 029	Rauchabzug
24 031	Schacht Lüftung
24 032	Schacht Lüftung
24 033	Schacht Lüftung
24 034	Schacht Lüftung
24 035	Schacht Sanitär
24 036	Schacht Sanitär
24 037	Rauchabzug
24 038	Rauchabzug
24 020	Pausenbuffett
24 030	Pausenbuffett
24 040	Bereitstellung
24 050	Bereitstellung
24 060	Tagesküchraum
24 070	Tagesküchraum
24 080	Büro und Lager
24 090	Spüle
24 160	Aufzugsvorraum
24 170	Gang
24 180	Gang
24 190	Gang
24 250	Aufzugsvorraum
24 251	Nebenraum
24 252	Steigepunkt Starkstrom
24 253	Kältemaschinenraum
24 254	Kältemaschinenraum
24 300	Treffpunkt Foyer
24 301	Schaltraum für Treffpunkt
24 302	Rauchabzug
	Bauteil III
34 101	Kongreßsaal
34 120	Garderobe Post u. Fernmelde
34 121	Massengarderobe oder Konferenzraum
34 122	Massengarderobe oder Konferenzraum
34 123	Garderobe Foyertheater (weibl.)
34 124	Garderobe Foyertheater (männl.)
34 125	Bereitstellung Foyertheater
34 150	Garderobe Informationstechnik
34 151	Regie und Inspizient
34 152	Meister Bühne und Beleuchtung
34 153	O-Meister Bühne und Beleuchtung
34 154	Gruppenleiter Informationstechn.
34 155	Sekretariat
34 156	Leiter Informationstechnik
34 157	Leiter Werterhaltung und Investbearb.
34 158	Sekretariat
34 159	Leiter Saaltechnik
34 160	Technischer Direktor
34 161	Sekretariat
34 162	Sekretariat und Sachbearb. Dokument.
34 163	Leiter Betriebstechnik
34 164	Gruppenleiter E-Technik
34 165	Gruppenleiter Klima
34 166	Gruppenleiter Förder-Saaltechnik
34 251	Reinigung
34 252	Müllschluckerraum
34 255	Reinigung
34 256	Reinigung
34 257	Müllschluckerraum
34 258	Dunkelkammer und Fotolabor
34 301	Pausenversorgung (Achse C)
34 302	Pausenversorgung (Achse I)
34 351	Vorbereitung und Lager
34 352	Vorbereitung und Lager
34 354	Biertanklager
34 355	Kältemaschinenraum
34 356	Vorraum
34 358	Aufenthaltsraum Küchenpersonal
34 401	Außenfoyer (Achse C)
34 402	Außenfoyer (Achse I)
34 403	Außenfoyer (Treppenbereich)
34 404	Außenfoyer (Treppenbereich)
34 405	Innenfoyer (Achse C-E)
34 406	Innenfoyer (Achse G-I)
34 420	Vorraum Aufzug (Achse C 11)
34 421	Vorraum Aufzug (Achse I 11)
34 422	Vorraum Aufzug (Achse C 20)
34 423	Vorraum Aufzug (Achse I 20)
34 424	Flur (Achse 19)
34 425	Flur (Achse D 19-20)
34 426	Flur (Achse H 19-20)
34 427	Zugang zum Saal
34 428	Flur (Achse 19 H-I)
34 501	Treppe (Kern 5)
34 502	Treppe (Kern 6)
34 503	Saalzugangstreppe
34 504	Saalzugangstreppe
34 505	Saalzugangstreppe
34 506	Saalzugangstreppe
34 507	Saalzugangstreppe
34 508	Saalzugangstreppe
34 509	Saalzugangstreppe
34 510	Saalzugangstreppe
34 511	Treppe (Kern 7)
34 512	Treppe (Kern 8)
34 513	Aufzug (Kern 7)
34 514	Aufzug (Kern 8)
34 520	Personaltreppe (Kern 7)
34 521	Personaltreppe (Kern 8)
34 522	Aufzug (Festpunkt 7)
34 550	Aufzug (Kern 5)
34 551	Aufzug (Festpunkt 3)
34 552	Aufzug (Festpunkt 3)
34 553	Personaltreppe
34 554	Aufzug (Kern 6)
34 555	Personaltreppe
34 556	Aufzug (Festpunkt 6)
34 601	Vorraum WC - Damen (Kern 5)
34 602	WC - Damen
34 603	Vorraum WC - Damen (Kern 6)
34 604	WC - Damen
34 620	Vorraum WC - Damen
34 621	WC - Damen
34 622	Vorraum WC - Herren
34 623	WC - Herren
34 624	Vorraum WC - Herren - Foyertheater
34 625	Vorraum WC - Damen - Foyertheater
34 626	WC - Herren - Foyertheater
34 627	WC - Damen - Foyertheater
34 628	Duschraum - Foyertheater
34 632	Vorraum WC - Herren
34 633	WC - Herren
34 634	Vorraum WC - Damen
34 635	WC - Damen
34 650	Vorraum WC - Herren (Achse 11 F)
34 651	WC - Herren (Achse 11 F)
34 652	Vorraum WC - Damen (Achse 11 F)
34 653	WC - Damen (Achse 11 F)
34 720	Kassiererraum Fernschreiber
34 721	Personalraum Fernschreibkassier.
34 722	Fernschreibraum
34 723	Fernschreibraum
34 750	Informationskabelraum E 11
34 751	Informationskabelraum E 11
34 752	Informationskabelraum G 11
34 753	Informationskabelraum G 11
34 754	Informationskabelraum E 20
34 755	Informationskabelraum E 20
34 756	Informationskabelraum G 20
34 757	Informationskabelraum G 20
34 758	Elektrokabelraum C 11
34 759	Elektrokabelraum C 13
34 760	Elektrokabelraum I 11
34 761	Elektrokabelraum I 13
34 762	Elektrokabelraum I 19
34 763	Elektrokabelraum D 19
34 764	Elektrokabelraum H 19
34 765	Elektrokabelraum D 12
34 766	Elektrokabelraum H 12
34 767	Elektrokabelraum D 13
34 768	Elektrokabelraum H 13
34 769	Elektrokabelraum D 19
34 770	Elektrokabelraum H 19
34 771	Elektrokabelraum C 18
34 772	Elektrokabelraum I 18
34 773	Elektroverteilung
34 774	Elektroverteilung
34 775	Steuerraum Elektro
34 776	Steuerraum Bühne
34 777	Hausfernsehen
34 778	Elektroverteilung
34 779	Elektroverteilung
34 790	Elektrokabelraum G-H 20
34 850	Heizungsinstallation C 12
34 851	Heizungsinstallation I 12
34 852	Heizungsinstallation C 20
34 853	Heizungsinstallation I 20
34 854	Sanitärinstallation E 20
34 855	Sanitärinstallation G 20
34 856	Sanitärinstallation D 19
34 857	Sanitärinstallation H 19
34 858	Sanitärinstallation C 18
34 859	Sanitärinstallation I 18
34 950	Vorhangkoffer (Achse C)
34 951	Vorhangkoffer (Achse I)

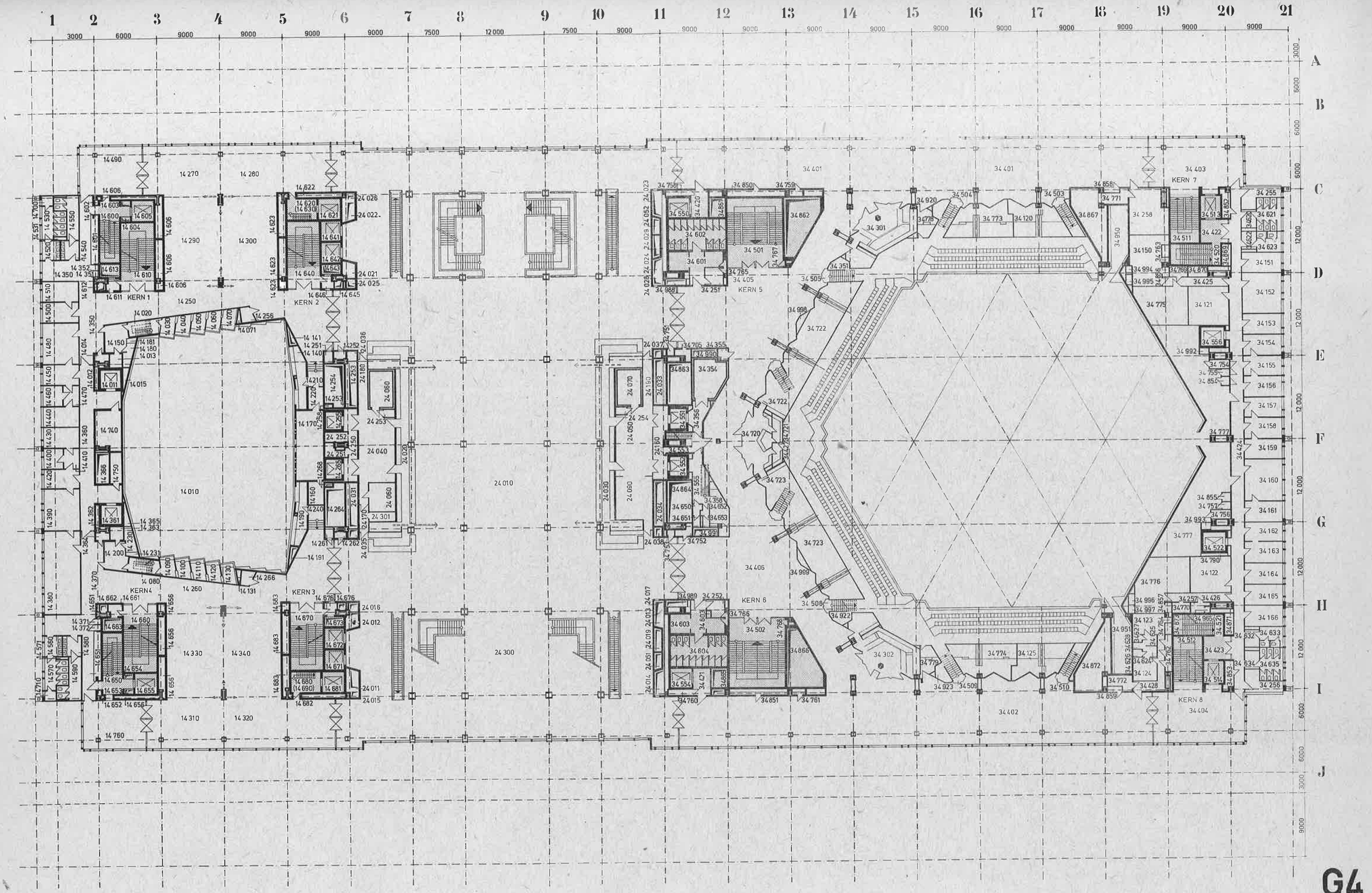

VE BMK INGENIEURHOCHBAU BERLIN · PALAST DER REPUBLIK

5. Geschoss

Raum-Nr.	Raumbezeichnung
	Bauteil I
15 010	Luftraum Plenarsaal
15 011	Aufzugsschacht
15 012	Schachtabmauerung
15 013	Technikraum (Informationsanlagen)
15 014	Technikraum (Informationsanlagen)
15 015	Abmauerung
15 020	Treppe
15 030	Pressekabine
15 040	Pressekabine
15 050	Pressekabine
15 060	Pressekabine
15 070	Pressekabine
15 071	Liftungsschacht
15 080	Treppe
15 090	Pressekabine
15 100	Pressekabine
15 110	Pressekabine
15 120	Pressekabine
15 130	Pressekabine
15 131	Schacht
15 150	Aufenthaltsraum
15 160	Aufenthaltsraum
15 170	Abstellraum
15 171	Liftungsschacht
15 180	Abstellraum
15 181	Liftungsschacht
15 220	Büro
15 230	Foyer
15 231	Technikraum Informationsanlagen
15 232	Technikraum Informationsanlagen
15 233	Schachtabmauerung
15 234	Liftungsschacht
15 235	Aufzugsschacht
15 236	Rauchabzugsschacht
15 240	Foyer
15 241	Technikraum Informationsanlagen
15 242	Technikraum Informationsanlagen
15 243	Schachtabmauerung
15 244	Liftungsschacht
15 245	Aufzugsschacht
15 246	Rauchabzugsschacht
15 250	Seitenfoyer
15 251	Vorraum
15 260	Seitenfoyer
15 261	Vorraum
15 270	Außenfoyer
15 280	Außenfoyer
15 290	Fraktionsraum
15 300	Fraktionsraum
15 310	Außenfoyer
15 320	Außenfoyer
15 330	Fraktionsraum
15 340	Fraktionsraum
15 350	Flur
15 351	Telefonzelle
15 352	Telefonzelle
15 360	Flur
15 361	Aufzugsschacht
15 362	Schachtabmauerung
15 363	Technikraum Informationsanlagen
15 364	Technikraum Informationsanlagen
15 365	Abmauerung
15 366	Rauchabzugsschacht
15 370	Flur
15 371	Telefonzelle
15 372	Telefonzelle
15 380	Büro
15 390	Büro
15 400	Büro
15 410	Fraktionssekretariat
15 420	Fraktionssekretariat
15 430	Fraktionssekretariat
15 440	Fraktionssekretariat
15 450	Fraktionssekretariat
15 460	Fraktionssekretariat
15 470	Fraktionssekretariat
15 480	Fraktionssekretariat
15 490	Fraktionssekretariat
15 500	Sekretariat
15 510	Interparlament. Gruppe
15 520	WC-Vorraum-Frauen
15 530	WC - Frauen
15 531	Steigeschacht
15 540	WC-Vorraum-Männer
15 550	WC - Männer
15 560	WC-Vorraum-Frauen
15 570	WC - Frauen
15 571	Steigeschacht
15 580	WC-Vorraum-Männer
15 590	WC - Männer
15 600	Personaltreppe
15 601	Kernabmauerung
15 602	Kernabmauerung
15 603	Steigeschacht Elektro
15 604	Steigeschacht Heizung
15 605	Aufzugsschacht
15 606	Kernabmauerung
15 610	Treppe
15 611	Technikraum Elektro und Sanitär
15 612	Rauchabzugsschacht
15 613	Schacht Techn. Versorgung
15 620	Personaltreppe
15 621	Aufzugsschacht 5
15 622	Kernabmauerung
15 623	Kernabmauerung
15 630	Personaltreppe (Zwischenpodest)
15 640	Treppe
15 641	Aufzugsschacht 7
15 642	Aufzugsschacht 8
15 643	Schacht Techn. Versorgung
15 644	Kernabmauerung
15 645	Rauchabzugsschacht
15 646	Technikraum Elektro und Sanitär
15 650	Personaltreppe
15 651	Kernabmauerung
15 652	Kernabmauerung
15 653	Steigeschacht Elektro
15 654	Steigeschacht Heizung
15 655	Aufzugsschacht 2
15 656	Kernabmauerung
15 660	Treppe
15 661	Technikraum Elektro und Sanitär
15 662	Rauchabzugsschacht
15 663	Schacht Techn. Versorgung
15 670	Treppe
15 671	Aufzugsschacht 14
15 672	Aufzugsschacht 13
15 673	Schacht Techn. Versorgung
15 674	Kernabmauerung
15 675	Rauchabzugsschacht
15 676	Technikraum Elektro und Sanitär
15 680	Personaltreppe
15 681	Aufzugsschacht 6
15 682	Kernabmauerung
15 683	Kernabmauerung
15 690	Peronaltreppe (Zwischenpodest)
15 700	Reinigungsgeräte
15 710	Reinigungsgeräte
15 740	Schaltraum
15 750	Reinigungsgeräte
	Bauteil II
25 010	Foyer Platzseite
25 020	Foyer Spreeseite
25 030	Foyer Mittelteil, untertoilbar
25 011	Schacht Liftung
25 012	Schacht Liftung
25 013	Schacht Liftung
25 014	Schacht Liftung
25 015	Steigepunkt
25 016	Rauchabzug
25 017	Schacht Sanitär
25 018	Steigepunkt
25 019	Rauchabzug
25 021	Schacht Liftung
25 022	Schacht Liftung
25 023	Schacht Liftung
25 024	Schacht Liftung
25 025	Rauchabzug
25 026	Steigepunkt
25 027	Steigepunkt
25 028	Schacht Sanitärinst.
25 029	Rauchabzug
25 031	Schacht Liftung
25 032	Schacht Liftung
25 033	Schacht Liftung
25 034	Schacht Liftung
25 035	Schacht Sanitär
25 036	Schacht Sanitär
25 037	Rauchabzug
25 038	Rauchabzug
25 039	Verteilerraum Starkstrom
25 070	Buffett II
25 071	Buffett III
25 080	Buffett I
25 090	Buffett IV
25 100	Office
25 110	Bereitstellung
25 120	Bereitstellung
25 130	Lager
25 140	Kühlraum
25 150	Lager
25 121	Reinigung
25 160	Lager
25 170	Anrichte
25 171	Rauchabzug
25 180	Büro
25 190	Spüle
25 191	Rauchabzug
25 200	Kältemaschinen
25 201	Abfälle
25 250	Gang
25 270	Gang
25 280	Gang
25 300	Aufzugsvorraum
25 302	Rauchabzug
	Bauteil III
35 001	Reporterkabine
35 002	"
35 003	"
35 004	"
35 005	"
35 006	"
35 007	"
35 008	"
35 009	"
35 010	"
35 011	"
35 012	"
35 013	"
35 014	"
35 015	"
35 016	"
35 017	"
35 018	"
35 019	"
35 020	"
35 021	"
35 022	"
35 023	"
35 024	"
35 025	"
35 026	"
35 027	Schleuse
35 028	Sprecherraum
35 029	Schleuse
35 030	Sprecherraum
35 031	Telefonzelle
35 032	Telefonzelle
35 034	Telefonzelle
35 035	Telefonzelle
35 101	Kongreßsaal
35 120	DEFA - Regie
35 121	ADN-Gästeaufenthalt
35 122	zbV
35 150	Garderobe Werterhaltung
35 151	Brigadeleiter E-Technik
35 152	Brigadeleiter Heizung und LTA
35 153	Brigadeleiter Kälte und Sanitär
35 154	Gruppenleiter EMSR
35 155	Meister Klima-, Förder- und Saaltechnik
35 156	Meister Werterhaltung
35 157	Brigade Tontechnik I
35 158	Brigade Tontechnik II
35 159	Brigade Fernsehelektronik
35 160	Brigade Filmwiedergabetechnik
35 161	Frauengarderobe
35 162	Garderobe Betriebstechnik
35 163	Garderobe Betriebstechnik
35 164	Garderobe Beleuchter
35 165	Garderobe Bühnenhandwerker
35 251	Reinigung
35 252	Müllschluckerraum
35 255	Reinigung
35 256	Reinigung
35 257	Müllschluckerraum
35 258	zbV
35 259	zbV
35 260	zbV
35 401	Außenfoyer (Achse C)
35 402	Außenfoyer (Achse I)
35 403	Außenfoyer (Treppenbereich)
35 404	Außenfoyer (Treppenbereich)
35 405	Flur (Achse D)
35 406	Flur (Achse H)
35 420	Vorraum Aufzug (Achse C 11)
35 421	Vorraum Aufzug (Achse I 11)
35 422	Vorraum Aufzug (Achse C 20)
35 423	Vorraum Aufzug (Achse C 20)
35 424	Flur (Achse C-I 13)
35 425	Flur (Achse F 11)
35 426	Flur (Achse C)
35 427	Flur (Achse I)
35 450	Flur (Achse 19)
35 451	Flur (Achse D 19-20)
35 452	Flur (Achse H 19-20)
35 501	Treppe (Kern 5)
35 502	Treppe (Kern 6)
35 511	Treppe (Kern 7)
35 512	Treppe (Kern 8)
35 513	Aufzug (Kern 7)
35 514	Aufzug (Kern 8)
35 520	Personaltreppe (Kern 7)
35 521	Personaltreppe (Kern 8)
35 522	Aufzug (Festpunkt 7)
35 523	Personaltreppe
35 550	Aufzug (Kern 5)
35 551	Aufzug (Festpunkt 3)
35 552	Aufzug (Festpunkt 3)
35 553	Personaltreppe
35 554	Aufzug (Kern 6)
35 556	Aufzug (Festpunkt 6)
35 557	Personaltreppe
35 601	Vorraum WC - Herren (Kern 5)
35 602	WC - Herren (Kern 5)
35 603	Vorraum WC - Herren (Kern 6)
35 604	WC - Herren (Kern 6)
35 650	Vorraum WC - Damen
35 651	WC - Damen
35 652	Vorraum WC - Herren
35 653	WC - Herren
35 654	Vorraum
35 655	Waschraum
35 657	Waschraum
35 658	Vorraum
35 659	Waschraum
35 661	Waschraum
35 662	Vorraum WC - Herren
35 663	WC - Herren
35 664	Vorraum WC - Damen
35 665	WC - Damen
35 720	ELA - Technikraum
35 721	ELA - Technikraum
35 750	Informationskabelraum E 11
35 751	" E 11
35 752	" G 11
35 753	" G 11
35 754	" E 20
35 755	" E 20
35 756	" G 20
35 757	" G 20
35 758	Elektrokabelraum C 11
35 759	" C 13
35 760	" I 11
35 761	" I 13
35 762	" I 19
35 763	" D 19
35 764	" H 19
35 765	" D 12
35 766	" H 12
35 767	" D 13
35 768	" H 13
35 769	" D 19
35 770	" H 19
35 771	" C 18
35 772	" I 18
35 773	Vorraum (Achse 11)
35 774	Vorraum (Achse 11)
35 775	Schleuse Batterieraum
35 776	Batterieraum
35 777	Schaltraum Bühnenbeleuchtung
35 778	Elektroverteilung
35 779	Technikraum Reporter
35 780	Batterieschaltraum
35 781	Elektroverteilung
35 782	Technikraum Reporter
35 783	Vorraum (achse 20)
35 784	Vorraum (Achse 20)
35 785	Elektroschaltraum
35 786	Schaltraum Obermaschinerie
35 787	Traforaum
35 790	Elektrokabelraum G - H 20
35 850	Heizungsinstallation C 12
35 851	Heizungsinstallation I 12
35 852	Heizungsinstallation C 20
35 853	Heizungsinstallation I 20
35 854	Sanitärinstallation E 20
35 855	Sanitärinstallation G 20
35 856	Sanitärinstallation D 19
35 857	Sanitärinstallation H 19
35 858	Sanitärinstallation C 18
35 859	Sanitärinstallation I 18
35 860	Zugang zum Liftungskanal
35 861	Zugang zum Liftungskanal
35 862	Zugang zum Liftungskanal
35 863	Zugang zum Liftungskanal
35 864	Zugang zum Liftungskanal
35 865	Zugang zum Liftungskanal
35 950	Vorhangkoffer (Achse C)
35 951	Vorhangkoffer (Achse I)

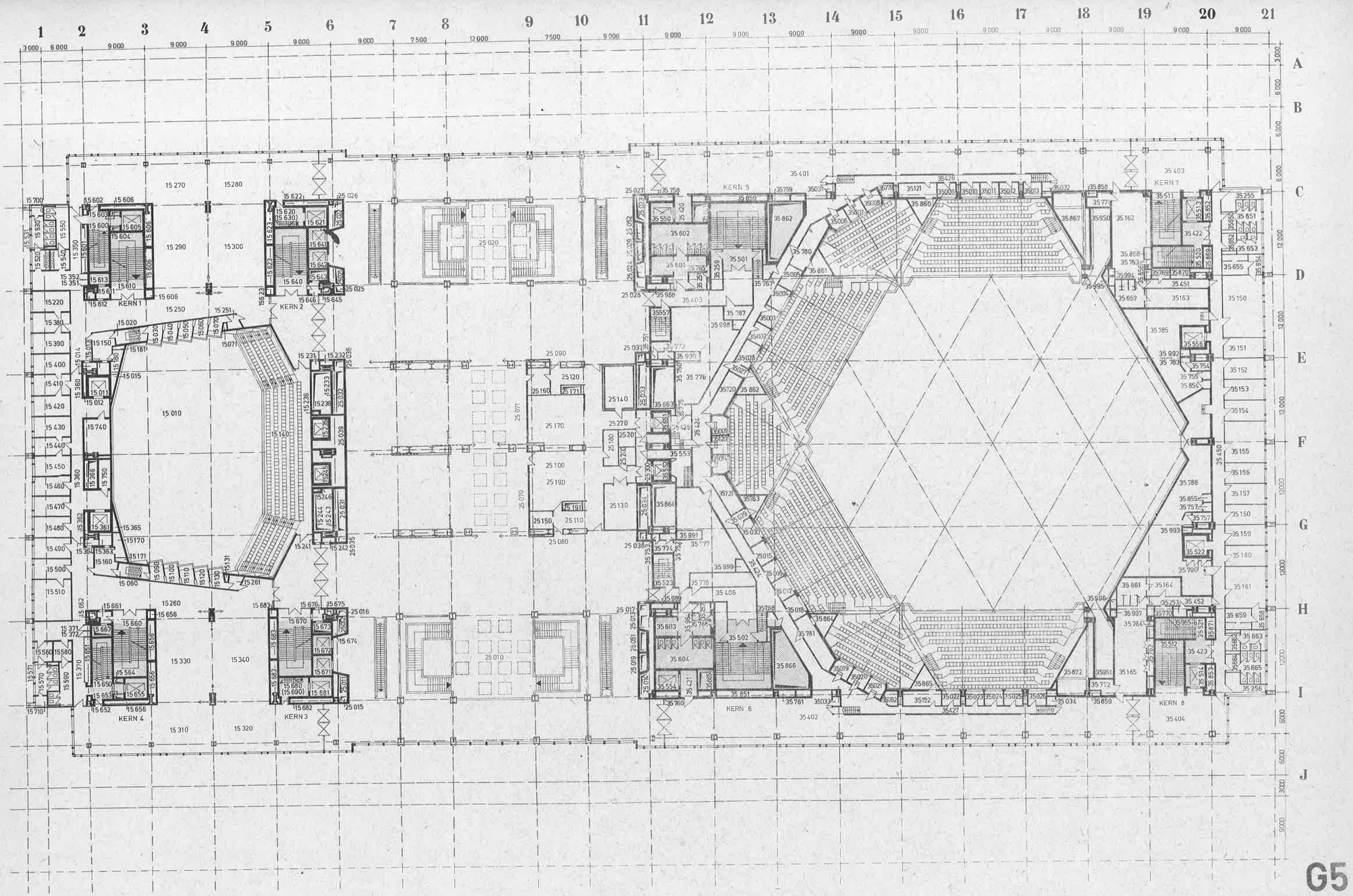

G5

VE BMK INGENIEURHOCHBAU BERLIN · PALAST DER REPUBLIK

Raum-Nr.	Raumbezeichnung
	Bauteil I
16 010	Lüftungszentrale
16 020	Lüftungszentrale
16 021	Binderabmauerung
16 022	Binderabmauerung
16 023	Binderabmauerung
16 030	Lüftungszentrale
16 040	Schaltraum
16 050	Umformerraum
16 060	Batterieraum
16 061	Batterieraum (Schleuse)
16 062	Notschaltgeräte
16 063	Schacht Fernmeldetechnik
16 070	Schaltraum Lichtsteller Saalbel.
16 080	Schaltraum Aufzüge
16 090	Umformerraum
16 100	Speiseraum
16 101	Binderabmauerung
16 102	Binderabmauerung
16 103	Binderabmauerung
16 110	Kältemaschinenraum
16 120	Tagesvorräte
16 121	Binderabmauerung
16 122	Rauchabzugsschacht
16 130	Büro
16 140	Kühlraum
16 150	Pausenversorgung
16 160	Handlager
16 170	Gang
16 171	Binderabmauerung
16 172	Lüftungsschacht
16 173	Schachtabmauerung
16 174	Aufzugsschacht
16 175	Schachtabmauerung
16 176	Aufzugsschacht
16 177	Dachausstieg
16 178	Lüftungsschacht
16 179	Binderabmauerung
16 180	Kalte Küche
16 190	Warme Küche
16 200	Geschirrspüle
16 201	Binderabmauerung
16 210	Topfspüle
16 220	Reinigungsgeräte
16 221	Reinigungsgeräte
16 230	Abfälle
16 231	Erschließungsraum
16 232	Schachtabmauerung Gemüse
16 233	Schachtabmauerung
16 234	Schacht Fernmeldetechnik
16 240	Umkleideraum
16 250	Waschraum
16 260	Umkleideraum
16 261	Kernabmauerung
16 270	Umkleideraum
16 280	Waschraum
16 290	Umkleideraum
16 291	Kernabmauerung
16 300	Aufzugsmaschinenraum
16 301	Aufzugsschacht
16 302	Binderabmauerung
16 303	Rauchabzugsschacht
16 304	Binderabmauerung
16 305	Schacht
16 306	Schacht
16 310	Aufzugsmaschinenraum
16 311	Aufzugsschacht
16 312	Binderabmauerung
16 313	Rauchabzugsschacht
16 320	Aufzugsmaschinenraum
16 321	
16 322	Binderabmauerung
16 323	Rauchabzugsschacht
16 324	Aufzugsschacht Rollenraum
16 325	Aufzugsschacht Rollenraum
16 326	Schachtabmauerung
16 327	Rauchabzugsschacht
16 328	Rauchabzugsschacht
16 330	Aufzugsmaschinenraum
16 332	Binderabmauerung
16 333	Rauchabzugsschacht
16 334	Aufzugsschacht
16 335	Aufzugsschacht Rollenraum
16 336	Schachtabmauerung
16 337	Rauchabzugsschacht
16 338	Rauchabzugsschacht
16 340	Flur
16 350	"
16 360	"
16 370	"
16 380	Poststelle
16 381	Binderabmauerung
16 390	Einkaufsleiter
16 400	Bonkontrolle
16 410	Direktor
16 411	Binderabmauerung
16 420	Sekretariat
16 430	Leiter
16 431	Binderabmauerung
16 440	Küchenbuchhaltung
16 450	Planung, Arbeitsökonomie
16 460	Kasse
16 461	Binderabmauerung
16 470	Büro für Technologen
16 480	Preisinspektion
16 490	Frauenruheraum
16 491	Binderabmauerung
16 500	Abstellraum
16 510	Abstellraum
16 520	WC-Vorraum-Frauen
16 530	WC - Frauen
16 531	Steigeschacht
16 532	Toilettenabmauerung
16 540	WC-Vorraum-Männer
16 550	WC - Männer
16 560	WC-Vorraum-Frauen
16 570	WC - Frauen
16 571	Steigeschacht
16 572	Toilettenabmauerung
16 580	WC-Vorraum-Männer
16 590	WC - Männer
16 600	Personaltreppe
16 601	Binderabmauerung
16 602	Binderabmauerung
16 603	Steigeschacht Elektro
16 604	Steigeschacht Heizung
16 605	Aufzugsschacht 1
16 606	Schacht Techn. Versorgung
16 608	Binderabmauerung
16 610	Gang - Küche
16 611	Rauchabzugsschacht
16 612	Rauchabzugsschacht
16 620	Personaltreppe
16 621	Aufzugsschacht
16 622	Binderabmauerung
16 623	Kernabmauerung Schacht
16 624	Kernabmauerung Schacht
16 625	Abmauerung Treppen-podest
16 626	Windfang
16 630	Personaltreppe
16 640	Flur
16 650	Personaltreppe
16 651	Binderabmauerung
16 652	Binderabmauerung
16 653	Steigeschacht Elektro
16 654	Steigeschacht Heizung
16 655	Aufzugsschacht
16 656	Schacht Techn. Versorgung
16 657	Binderabmauerung
16 658	Kernabmauerung Schacht
16 659	Kernabmauerung Schacht
16 660	WC - Frauen
16 670	WC - Männer
16 680	Personaltreppe
16 681	Aufzugsschacht
16 682	Binderabmauerung
16 683	Kernabmauerung Schacht
16 684	Kernabmauerung Schacht
16 685	Abmauerung Treppenpodest
16 686	Windfang
16 690	Personaltreppe
16 700	Umkleideraum
16 710	Waschraum
16 720	Umkleideraum
16 721	Umkleideraum
16 730	Waschraum
16 740	Umkleideraum
16 750	Waschraum
16 751	Binderabmauerung
16 760	Umkleideraum
16 761	Umkleideraum
16 770	Waschraum
16 780	Umkleideraum
16 790	Waschraum
16 800	Umkleideraum
16 810	Umkleideraum
16 820	Waschraum
16 830	Umkleideraum
16 840	Umkleideraum
16 850	Waschraum
16 860	Umkleideraum
16 870	Waschraum
	Bauteil III
36 120	Aufenthaltsraum Wache
36 121	Aufenthaltsraum Deutsche Post
36 250	Nebenraum zbV
36 420	Flur (Achse 11)
36 421	Flur (Kern 7)
36 422	Flur (Kern 8)
36 520	Personaltreppe (Kern 7)
36 521	Personaltreppe (Kern 8)
36 522	Aufzug (Festpunkt 7)
36 523	Personaltreppe
36 556	Aufzug (Festpunkt 6)
36 557	Personaltreppe
36 558	Zugangstreppe Zwischenboden
36 559	Zugangstreppe Zwischenboden
36 650	Personalumkleideraum
36 651	Personalumkleideraum
36 750	Informationskabelraum E 11
36 751	" E 11
36 752	" G 11
36 753	" G 11
36 754	" E 20
36 755	" E 20
36 756	" G 20
36 757	" G 20
36 773	Elektroverteilung
36 774	Elektroverteilung
36 850	Lifterzentrale (Achse 11 - 14)
36 851	Luftansaugkammer
36 852	Lifterraum
36 853	Lifterzentrale (Achse 19 - 21)
36 854	Luftansaugkammer
36 855	Luftansaugkammer
36 856	Luftkanalraum
36 857	Lifterraum
36 858	Luftkanalraum
36 859	Heizungsinstallation I 20
36 860	Sanitärinstallation
36 952	Aufzugmasch.-Raum (Achse C 11)
36 953	" (Achse F 11)
36 954	" (Achse I 11)
36 955	" (Achse C 20)
36 956	" (Achse I 20)
36 957	Liftabstellraum
36 958	Liftabstellraum
36 959	Begehb. Flur unter Zwischenboden
36 960	Begehb. Flur unter Zwischenboden
36 961	Zwischenboden
36 962	Rauchabzugsschacht
36 963	Rauchabzugsschacht

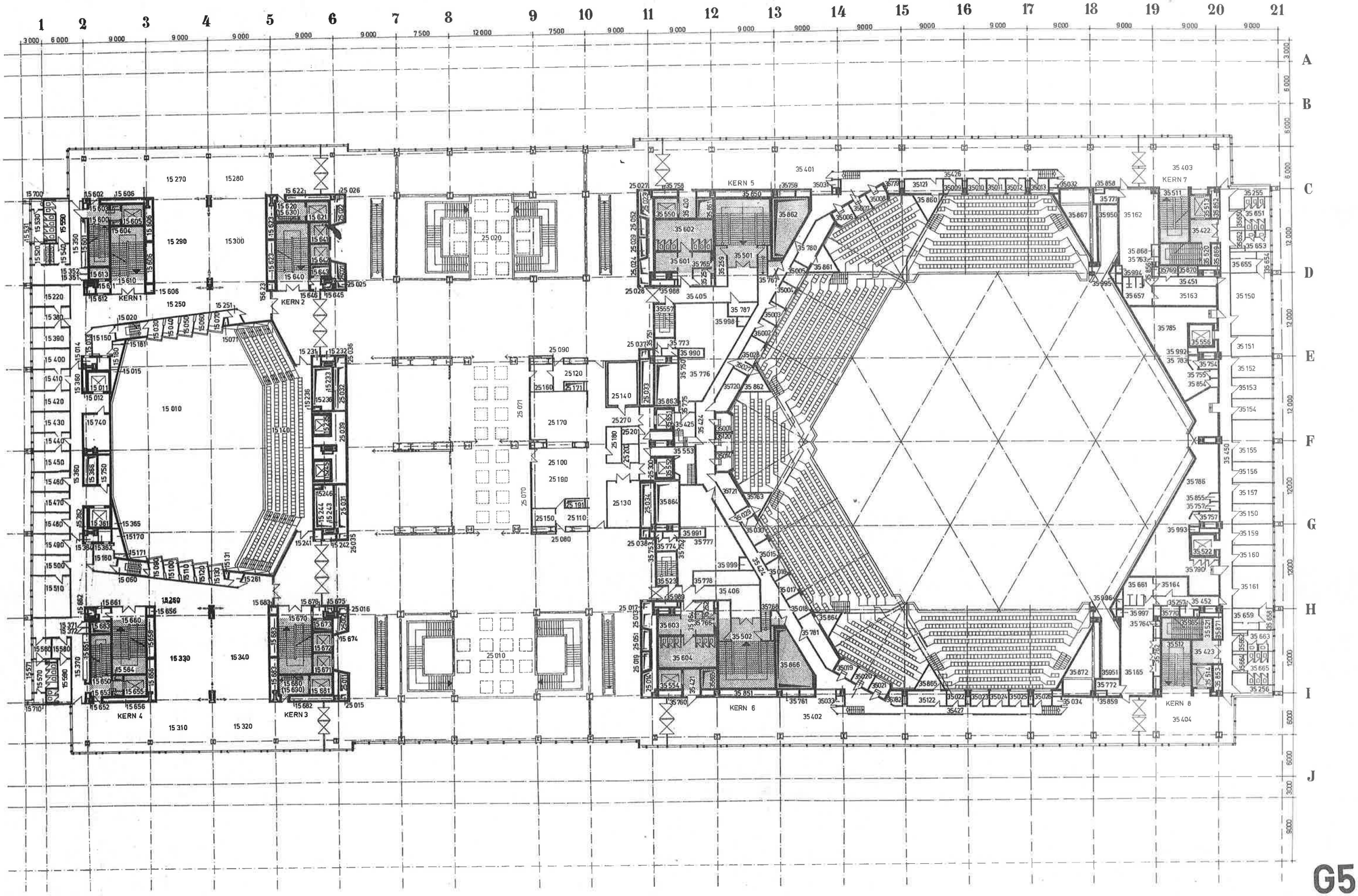

G5

VE BMK INGENIEURHOCHBAU BERLIN · PALAST DER REPUBLIK

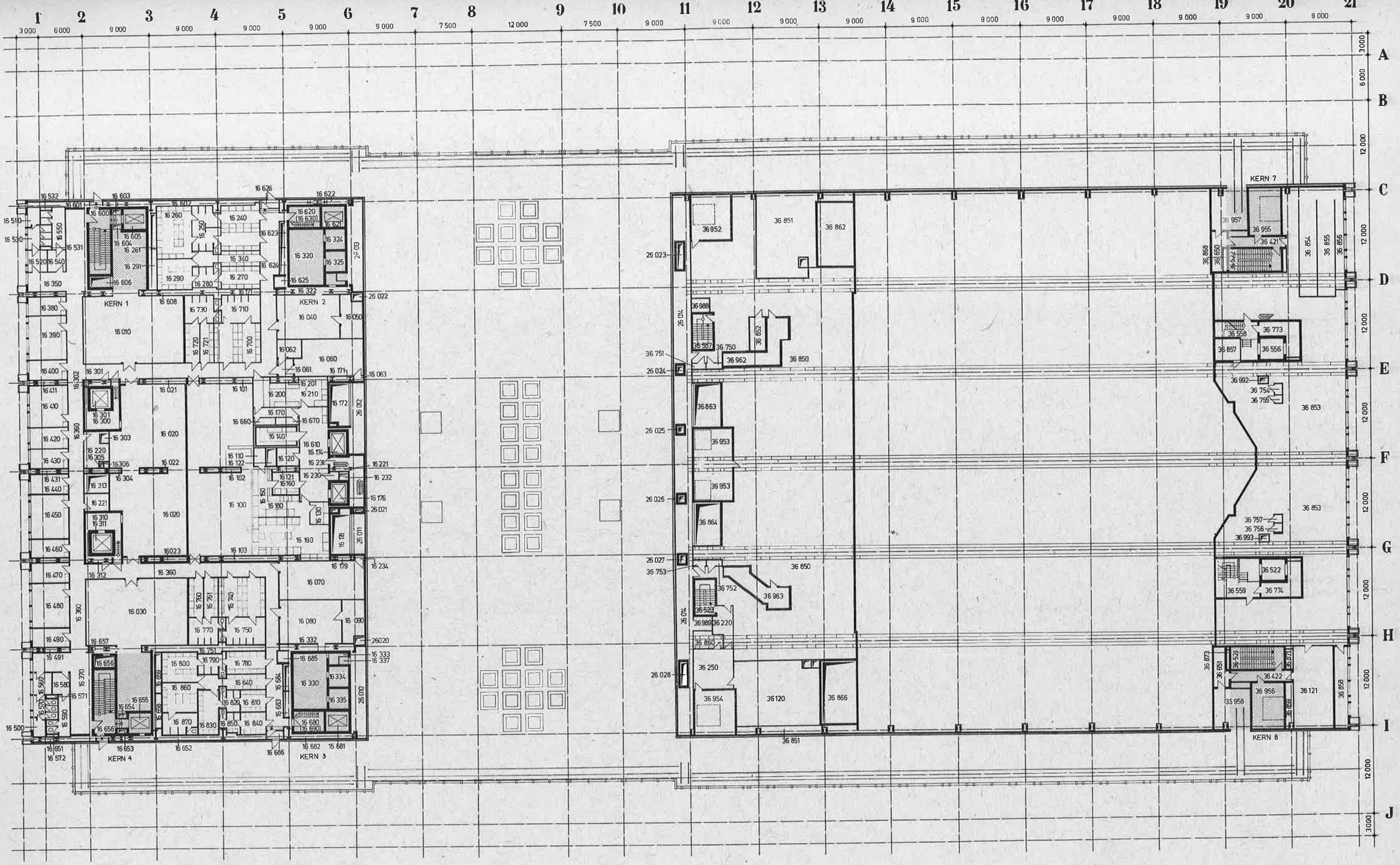

G6

VE BMK INGENIEURHOCHBAU BERLIN · PALAST DER REPUBLIK

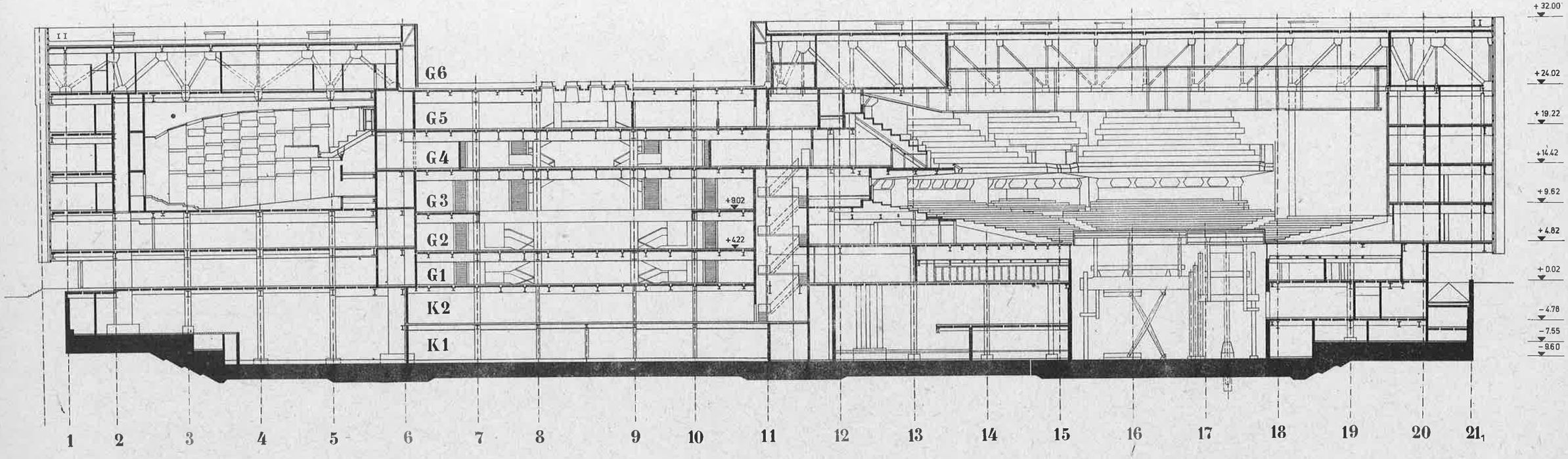

LS

VE BMK INGENIEURHOCHBAU BERLIN · PALAST DER REPUBLIK

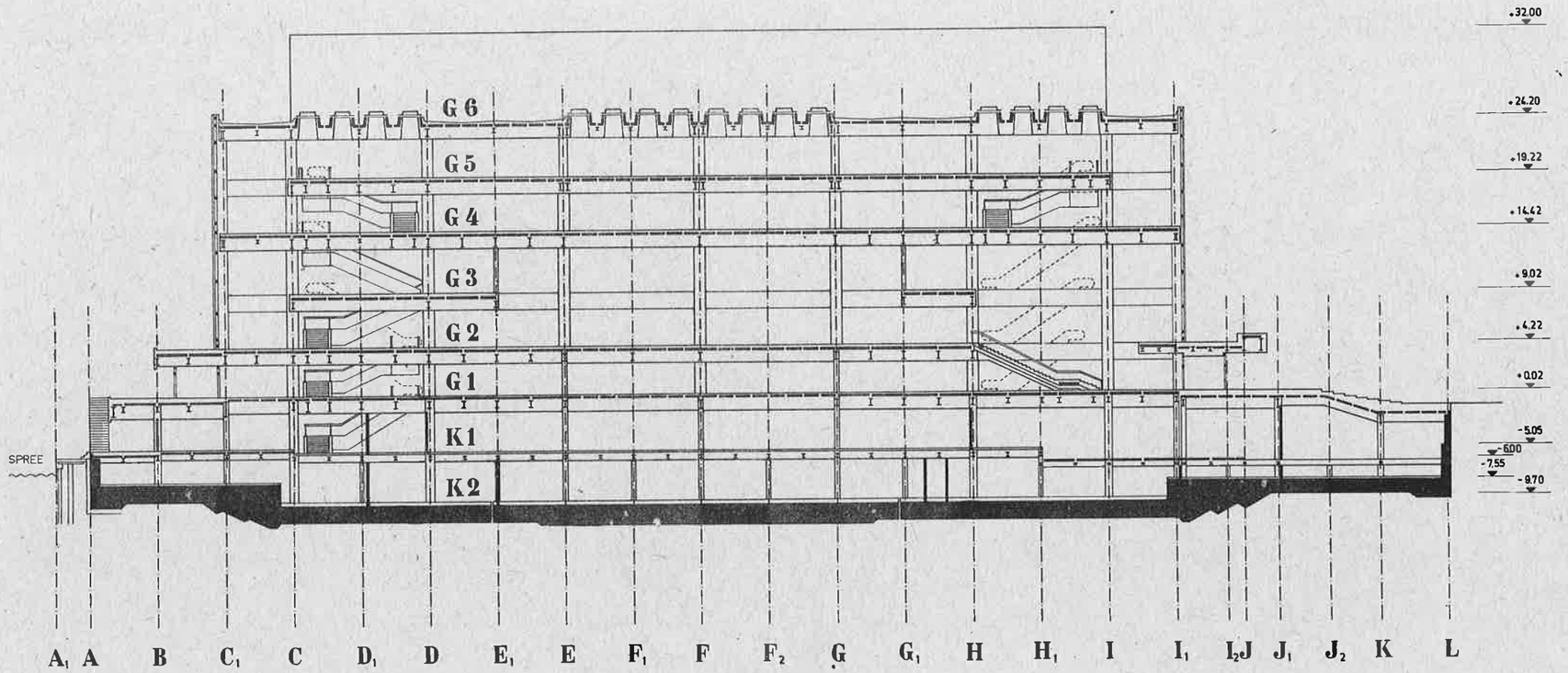

S2

VE BMK INGENIEURHOCHBAU BERLIN · PALAST DER REPUBLIK

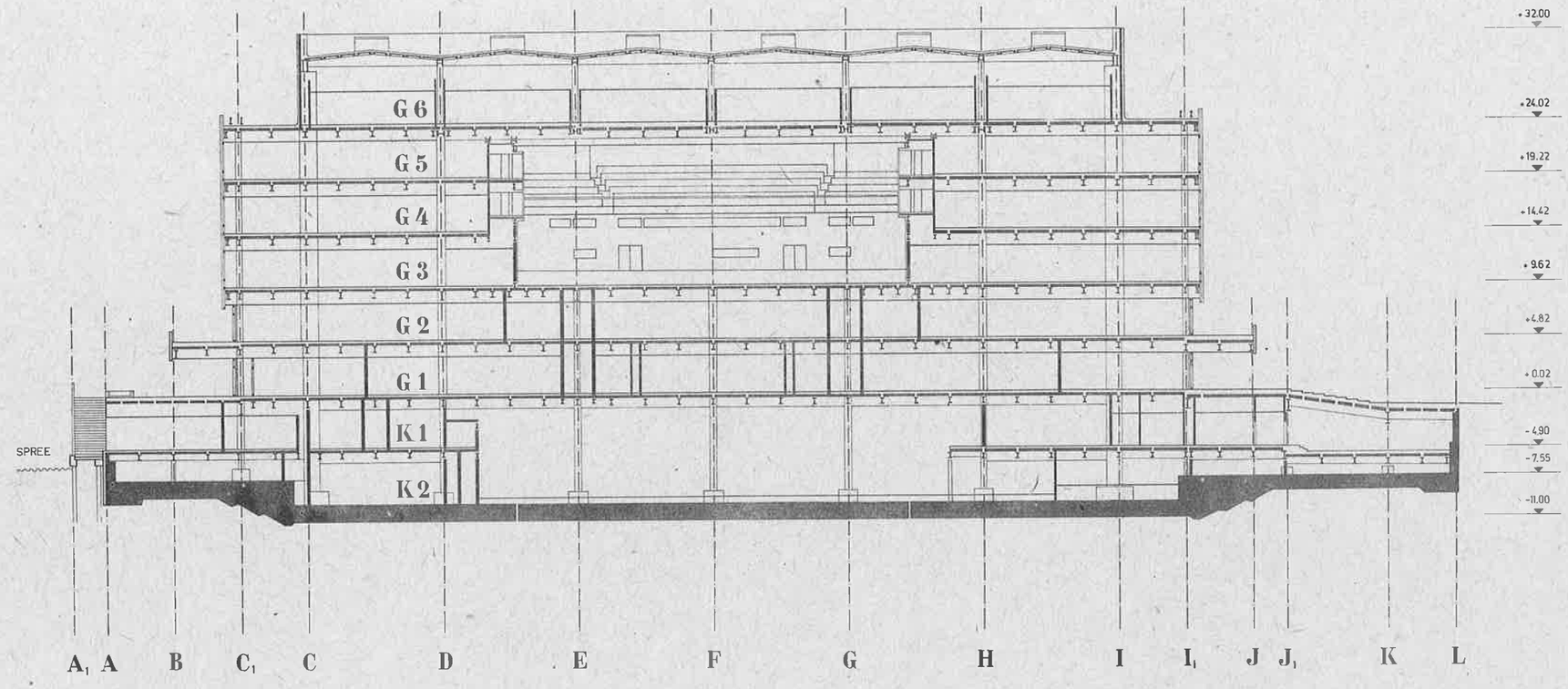

S1

VE BMK INGENIEURHOCHBAU BERLIN · PALAST DER REPUBLIK

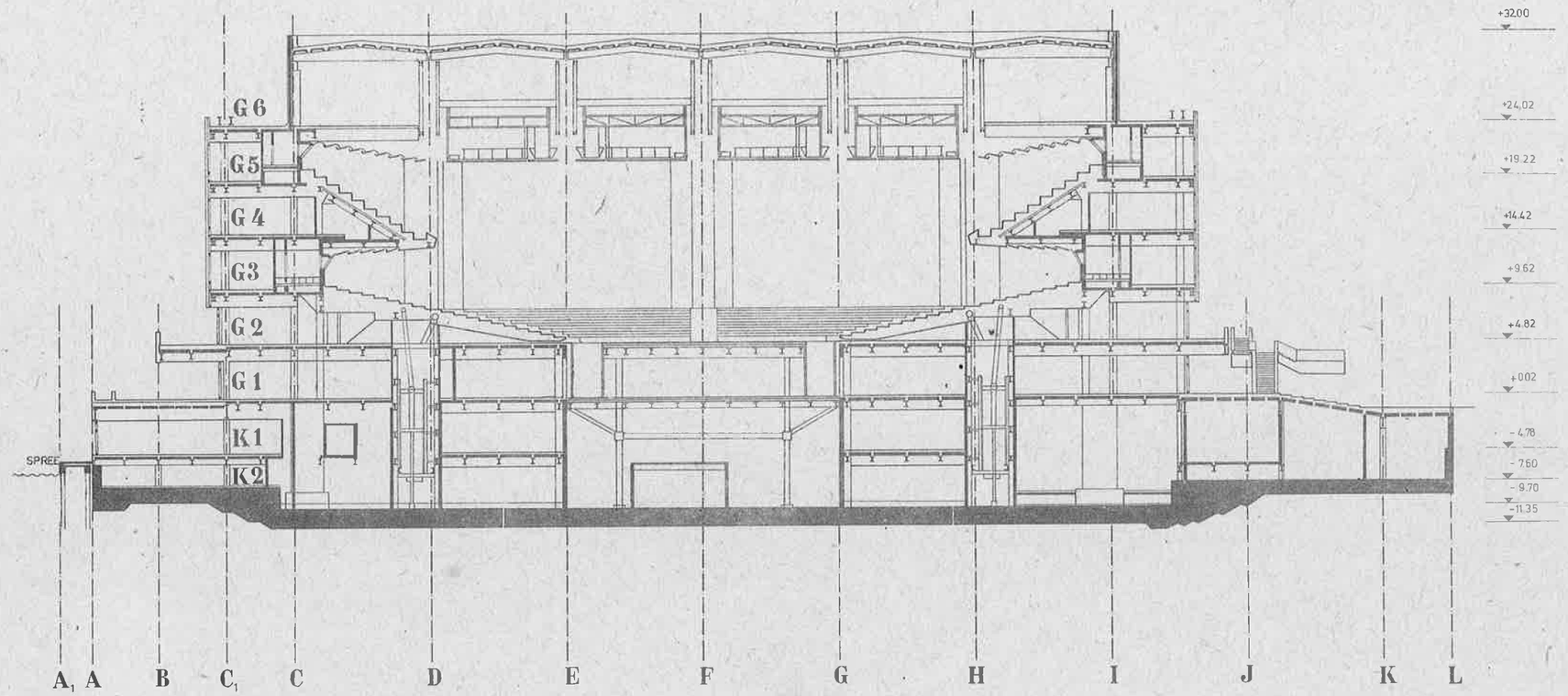

S3
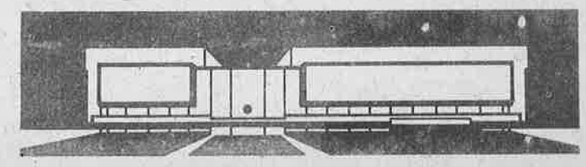
VE BMK INGENIEURHOCHBAU BERLIN · PALAST DER REPUBLIK